

Apéndice, 1

MAPAS

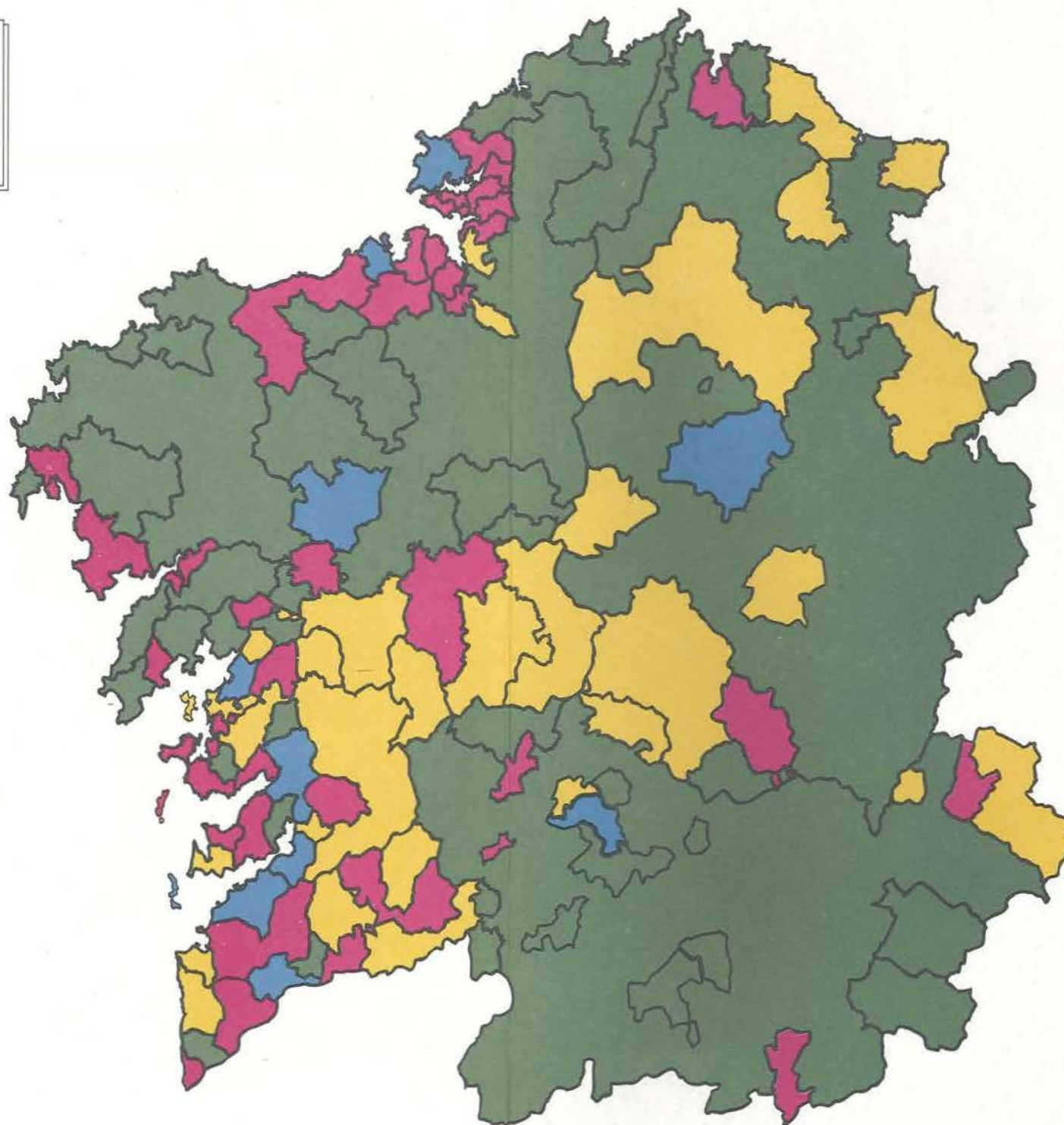

Mapa 1.
Lingua inicial "galego" por sectores.

Mapa de Galicia por Sectores



Sector

C1 = A Coruña
C2 = Santiago
C3 = Ferrol
C4 = Coruña-4
C5 = Coruña-5
C6 = Coruña-6
C7 = Coruña-7
C8 = Coruña-8
C9 = Coruña-9
C10 = Coruña-10
C11 = Coruña-11
L1 = Lugo
L2 = Lugo-2
L3 = Lugo-3
L4 = Lugo-4
L5 = Lugo-5
L6 = Lugo-6
O1 = Ourense
O2 = Ourense-2
O3 = Ourense-3
O4 = Ourense-4
O5 = Ourense-5
O6 = Ourense-6
P1 = Vigo
P2 = Pontevedra-2
P3 = Pontevedra
P4 = Pontevedra-4
P5 = Pontevedra-5
P6 = Pontevedra-6
P7 = Pontevedra-7
P8 = Pontevedra-8
P9 = Pontevedra-9
P10 = Pontevedra-10
P11 = Pontevedra-11

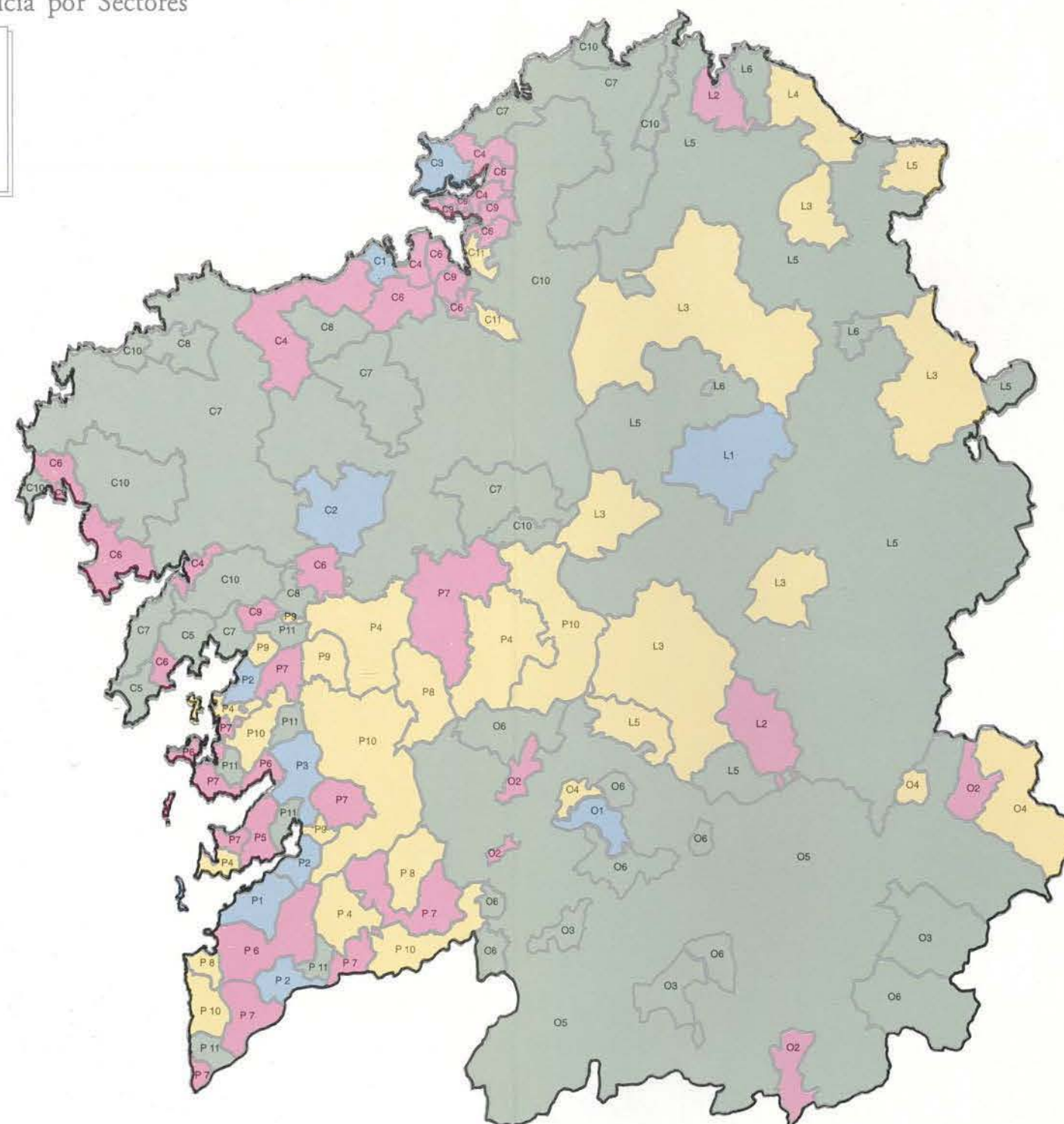

Mapa 1.
Lingua inicial "galego" por sectores.

Mapa de Galicia por Concellos

(Mapa adaptado de Torres Luna e Pazo Labrador (1994), *Parroquias y Arciprestazgos de Galicia*, Santiago. Universidade de Santiago).

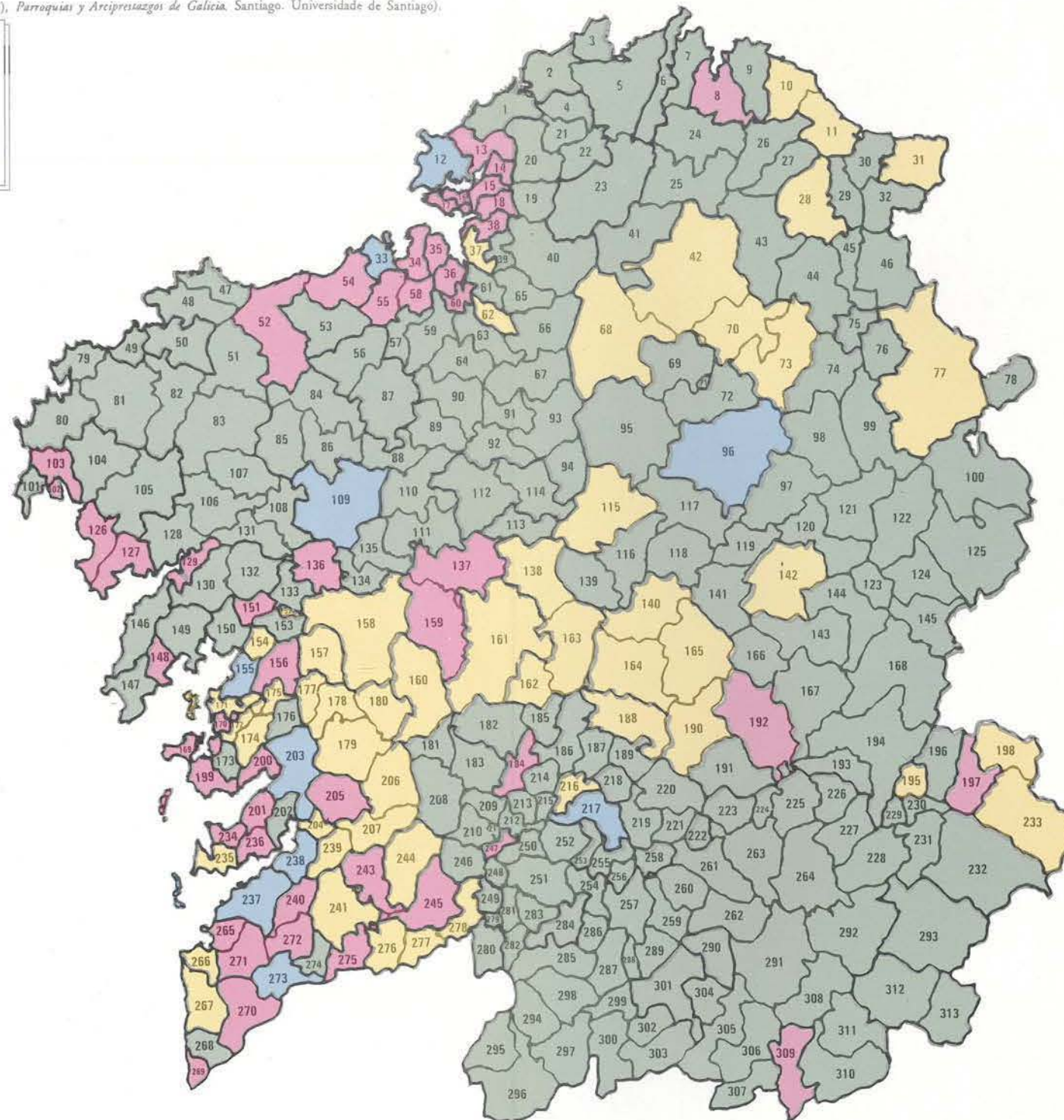

Mapa 1.
Lingua inicial "galego" por sectores.

43	Abadín	264	Chandrea de Queixa	192	Monforte de Lemos	193	Ribas de Sil
59	Abegondo	164	Chantada	263	Monledeadramo	147	Ribeira
138	Agolada	62	Coirós	306	Monledeadramo	76	Ribeira de Piquín
27	Alfoz	218	Coles	116	Monledeadramo	45	Riolorto
257	Almariz	102	Corcubión	177	Moraña	311	Riós
108	Ames	97	Corgo, O	240	Mos	226	Rio
216	Amoeiro	51	Coristanco	16	Mugardos	163	Rodeiro
139	Anllas de Ulla	249	Cortegada	297	Mulinos	132	Roís
66	Aranza	33	Coruña, A	25	Muras	268	Rosal, O
277	Arbo	70	Cospeito	127	Muros	198	Rubia
17	Ares	179	Colobade	80	Muxia	195	Rúa, A
248	Arnoia	244	Covelo, O	13	Narón	35	Sada
54	Arteixo	278	Crecente	100	Navia de Suarna	274	Salceda de Caselas
112	Arzúa	305	Cualedro	14	Neda	275	Salvadora de Miño
208	Avión	55	Culleredo	106	Negreira	144	Samos
266	Baiona	157	Cuntis	78	Negreira de Muñiz	213	San Amaro
99	Baleira	67	Curtis	276	Neves, As	255	San Cibrao das Vinas
303	Baltar	151	Dodrón	265	Nigrán	186	San Cristovo de Cea
298	Bande	162	Dozón	124	Nogais, As	20	San Sadurniño
107	Baña, A	04	Dumbría	220	Nogueira de Ramuín	71	San Vicente de Rábade
260	Baños de Molgas	295	Entrimo	129	Noia	289	Sandías
121	Baralla	221	Esgos	267	Oia	83	Santa Comba
253	Barbadás	158	Estiada, A	307	Oimbra	109	Santiago de Compostela
197	Barco de Valdeorras, O	15	Fene	34	Oleiros	113	Santiso
30	Barreiros	12	Ferrol	87	Ordes	199	Sanxenxo
176	Barro	101	Fisterra	88	Oroso	290	Sarreaus
211	Beade	168	Folgoso do Courel	5	Ortigueira	142	Sarria
181	Beaiz	77	Fonsagrada, A	217	Ourense	165	Saviñao, O
122	Becerreá	160	Forcarei	24	Ouro	159	Silleda
69	Begonte	207	Fornelos de Montes	72	Oleiro de Rei	191	Sober
36	Bergondo	11	Foz	128	Oulles	93	Sobrado
60	Belanzos	89	Frades	63	Oza dos Rios	22	Somozas
302	Blancos, Os	95	Friol	61	Paderne	204	Soulomaior
183	Boborás	281	Gomesende	258	Paderne de Allariz	140	Taboada
92	Boimorto	271	Gondomar	280	Padrenda	256	Taboadela
149	Boiro	169	Grove, O	133	Padrón	224	Teixeira, A
286	Bola, A	269	Guarda, A	115	Palas de Rei	136	Teo
231	Bolo, O	312	Gudiña, A	190	Panón	252	Toén
135	Boqueixón	68	Gulliriz	223	Parada do Sil	270	Tomilho
166	Bóveda	117	Guntín	141	Paradela	94	Toques
131	Brion	143	Incio, O	44	Pastoriza, A	84	Tordoia
234	Bueu	182	Irixoa, O	239	Pazos de Borbén	111	Touro
50	Cabana	65	Irixoa	119	Páramo, O	32	Trabada
18	Cabanas	161	Lalin	145	Pedralia	304	Trasmiras
156	Caldas de Reis	206	Lama, A	219	Pereiro de Aguiar	86	Trazo
300	Calvos de Randín	53	Laracha	189	Peroxa, A	123	Triacastela
79	Camarillas	229	Larouco	230	Pellín	273	Tul
170	Cambados	49	Laxe	110	Pino, O	85	Val do Dubra
58	Cambre	291	Laza	185	Piñor	26	Valadouro, O
178	Campo Lameiro	120	Lancara	167	Pobra do Brollón	1	Valdoviño
235	Cangas	209	Leiro	200	Poi	153	Valga
245	Cañiza, A	294	Lobeira	74	Poi	134	Vedra
19	Capela, A	296	Lobios	205	Ponte-Caldelas	232	Veiga, A
233	Carballo	29	Lousame	241	Ponteareas	285	Verea
210	Carballo de Avia	130	Lugo	48	Ponteceso	309	Verín
188	Carballo de Avia	96	Lugo	152	Ponteceso	293	Viana do Bolo
184	Carballo de Avia	261	Maceda	38	Pontedeume	7	Viciedo, O
52	Carballo	47	Malpica de Berganiños	279	Pontevedra	237	Vigo
3	Cariño	228	Manzaneda	46	Pontevedra, A	137	Vila de Cruces
126	Carnota	6	Mañón	23	Pontes de G. Rquez, As	202	Vilaboa
57	Carral	201	Marín	203	Pontevedra	155	Vilagarcía de Arousa
251	Cariño	214	Maside	299	Porqueira, A	42	Vilalba
250	Castro de Miño	105	Mazaricos	272	Porriño, O	187	Vilamarín
308	Castro do Val	173	Meaño	175	Portas	196	Vilamarín de Valdeorras
225	Castro Caldelas	75	Meira	146	Porto do Son	171	Vilanova de Arousa
73	Castro de Rei	174	Meis	118	Portomarin	262	Vilar de Barrio
98	Castroverde	114	Melide	227	Pobra de Trives	288	Vilar de Santos
154	Catoira	246	Melón	148	Pobra do Caramiñal	310	Vilardavós
2	Cedeira	254	Merca, A	215	Punxín	292	Vilariño de Conso
284	Celanova	90	Mesia	282	Quintela de Leirado	39	Vilarmarior
212	Cenlle	313	Mezquita, A	194	Quiroga	91	Vilasantar
56	Cercada	37	Meño	287	Rairiz de Veiga	81	Vimianzo
180	Cerdido	236	Moaña	283	Ramirás	8	Viveiro
4	Cerdido	21	Moeche	238	Redondela	41	Xermade
125	Cervantes	243	Mondariz	150	Rianxo	301	Xinzo de Limia
10	Cervo	242	Mondariz-Balseiro	247	Ribadavia	9	Xove
64	Cesuras	28	Mondofredo	31	Ribadeo	259	Xunqueira de Ambia
103	Cee	40	Monleiro	172	Ribadumia	222	Xunqueira de Espadanedo

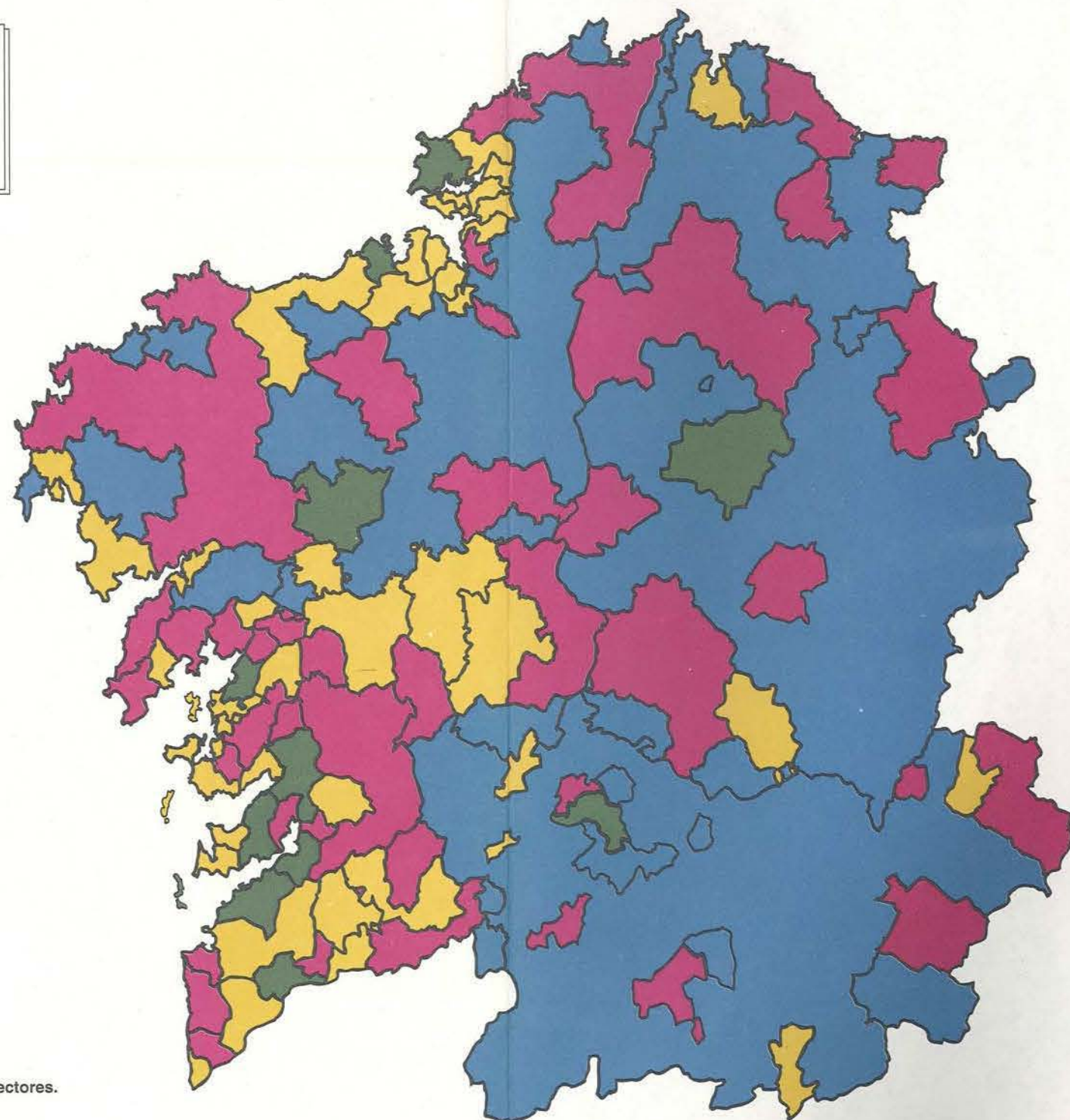

Mapa 2.
Lingua inicial "castelán" por sectores.

Mapa de Galicia por Sectores



Sector

C1 = A Coruña
 C2 = Santiago
 C3 = Ferrol
 C4 = Coruña-4
 C5 = Coruña-5
 C6 = Coruña-6
 C7 = Coruña-7
 C8 = Coruña-8
 C9 = Coruña-9
 C10 = Coruña-10
 C11 = Coruña-11
 L1 = Lugo
 L2 = Lugo-2
 L3 = Lugo-3
 L4 = Lugo-4
 L5 = Lugo-5
 L6 = Lugo-6
 O1 = Ourense
 O2 = Ourense-2
 O3 = Ourense-3
 O4 = Ourense-4
 O5 = Ourense-5
 O6 = Ourense-6
 P1 = Vigo
 P2 = Pontevedra-2
 P3 = Pontevedra
 P4 = Pontevedra-4
 P5 = Pontevedra-5
 P6 = Pontevedra-6
 P7 = Pontevedra-7
 P8 = Pontevedra-8
 P9 = Pontevedra-9
 P10 = Pontevedra-10
 P11 = Pontevedra-11

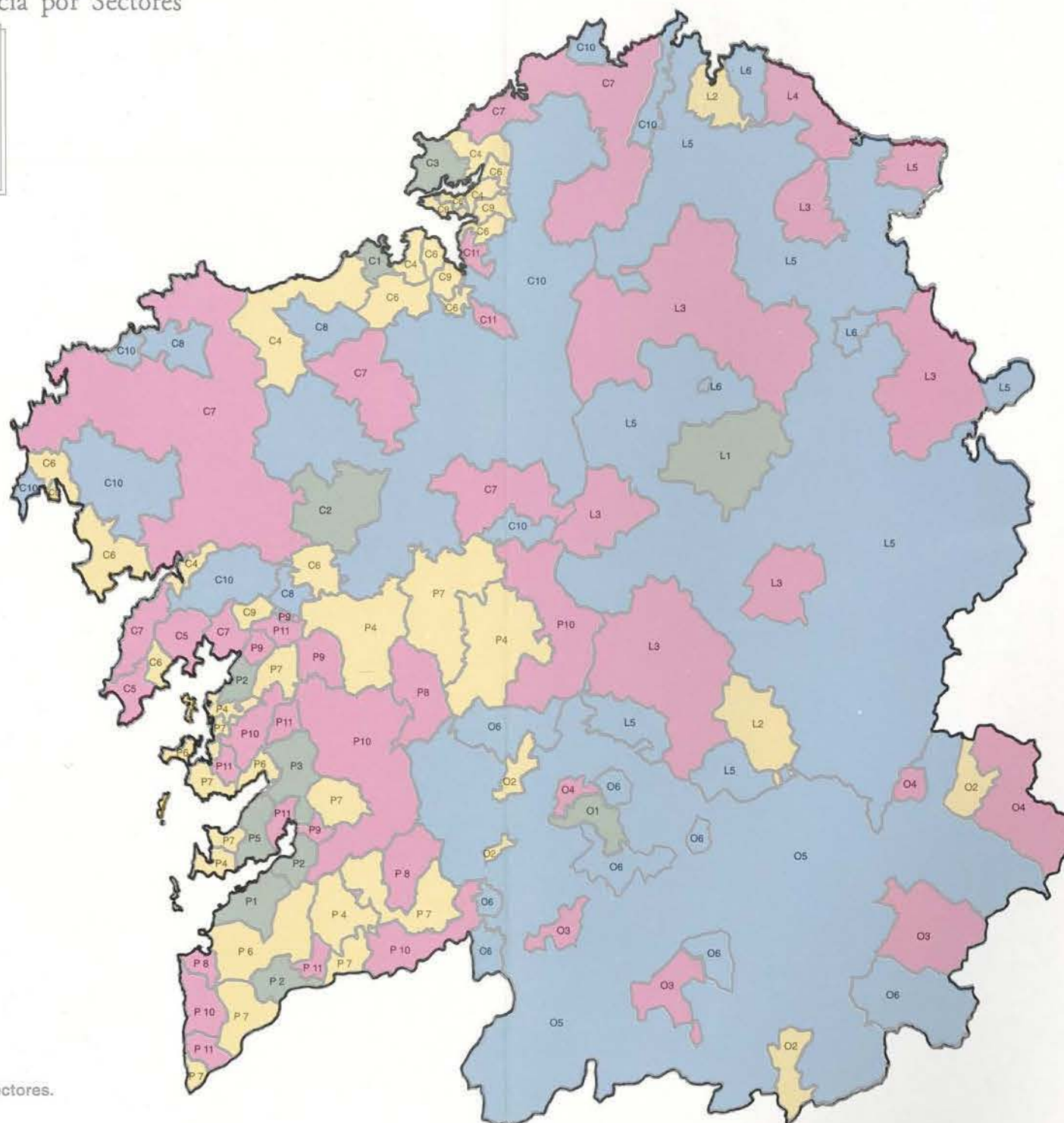

Mapa 2.
Lingua inicial "castelán" por sectores.

Mapa de Galicia por Concellos

(Mapa adaptado de Torres Luna e Pazo Labrador (1994), *Parroquias y Arcipresazgos de Galicia*. Santiago. Universidade de Santiago).

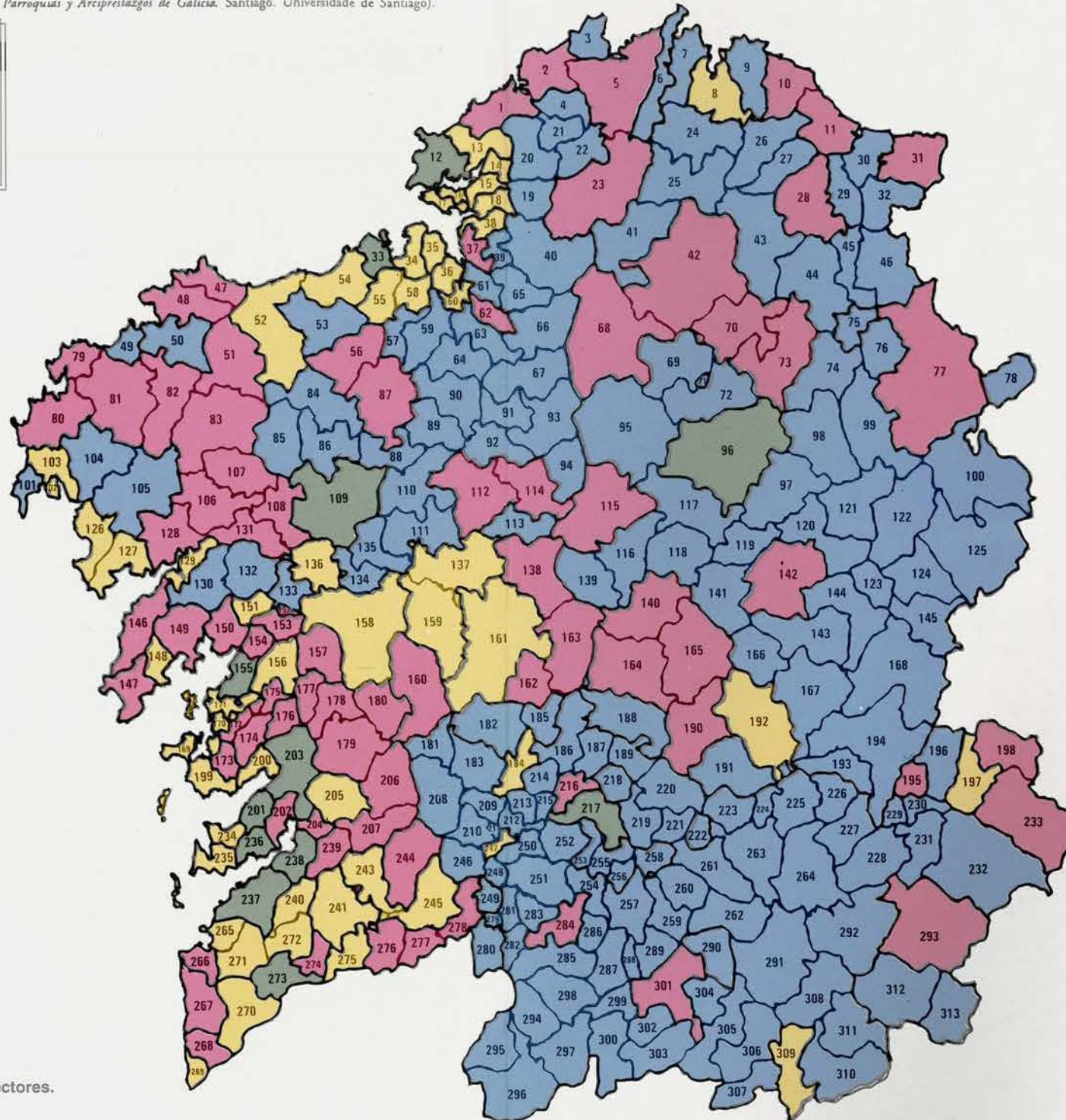

Mapa 2.
Lingua inicial "castelán" por sectores.

43	Abadín	264	Chandrexa de Queixa	192	Monforte de Lemos	193	Ribas de Sil
59	Abegondo	164	Chantada	263	Monledeadramo	147	Ribeira
138	Agolada	62	Coirós	306	Monleirrei	76	Ribeira de Piñín
27	Ailloz	218	Coles	116	Monleirroso	45	Riolorio
257	Allariz	102	Corcubión	177	Moraña	311	Riós
108	Ames	97	Corgo, O	240	Mos	226	Rio
216	Amoeiro	51	Coristanco	16	Mugardos	163	Rodeiro
139	Anllas de Ulla	249	Corlegada	297	Mullas	132	Rois
66	Aranga	33	Coruña, A	25	Muras	268	Rosal, O
277	Arbo	70	Cospello	127	Muros	198	Rubia
17	Ares	179	Colobade	80	Muxia	195	Rúa, A
248	Arnoia	244	Covelo, O	13	Narón	35	Sada
54	Arteixo	278	Crecente	100	Navia de Suarna	274	Salceda de Caselas
112	Arzúa	305	Cualedro	14	Neda	275	Salvaterra de Miño
208	Avión	55	Culleredo	106	Negreira	144	Samos
266	Balona	157	Cuntis	78	Negreira de Muñiz	213	San Amaro
99	Baleira	67	Curtis	276	Neves, As	255	San Cibrao das Viñas
303	Ballar	151	Dodrón	265	Nigrán	186	San Cristovo de Cea
298	Bande	162	Dozón	124	Nogais, As	20	San Sadurniño
107	Baña, A	04	Dumbria	220	Nogueira de Ramuín	71	San Vicente de Rábade
260	Baños de Molgas	295	Entrimo	129	Nola	289	Sandías
121	Baralla	221	Esgos	267	Oia	83	Sanla Comba
253	Barbadás	158	Estrada, A	307	Olimbra	109	Santiago de Compostela
197	Barco de Valdeorras, O	15	Fene	34	Oleiros	113	Santiso
30	Barreiros	12	Ferrol	87	Ordes	199	Sanxenxo
176	Barro	101	Fisterra	88	Oroso	290	Sarreaus
211	Beade	168	Folgoso do Courel	5	Ortigueira	142	Sarria
181	Beaiz	77	Fonsagrada, A	217	Ourense	165	Saviñao, O
122	Becerreá	160	Forcarei	24	Ouro	159	Silleda
69	Begonte	207	Fornelos de Montes	72	Oulleiro de Rei	191	Sober
36	Bergondo	11	Foz	128	Oules	93	Sobrado
60	Belanzos	89	Frades	63	Oza dos Rios	22	Somozas
302	Blancos, Os	95	Friol	61	Paderne	204	Soutomaior
183	Boborás	281	Gomesende	258	Paderne de Allariz	140	Taboada
92	Boimorto	271	Gondomar	280	Padrenda	256	Taboadela
149	Boiro	169	Grove, O	133	Padrón	224	Teixeira, A
286	Bola, A	269	Guarda, A	115	Palas de Rei	136	Teo
231	Bolo, O	312	Gudiña, A	190	Parlón	252	Toén
135	Boqueixón	68	Guilfriz	223	Parada do Sil	270	Tombo
166	Bóveda	117	Guntín	141	Paradela	94	Toques
131	Brion	143	Incio, O	44	Pastoriza, A	84	Tordoia
234	Bueu	182	Irixo, O	239	Pazos de Borbén	111	Touro
50	Cabana	65	Irixoa	119	Páramo, O	32	Trabada
18	Cabanas	161	Lalín	145	Pedralia	304	Trasmiras
156	Caldas de Reis	206	Lama, A	219	Pereiro de Aguiar	86	Trazo
300	Calvos de Randín	53	Laracha	189	Peroxa, A	123	Triacastela
79	Camarillas	229	Larouco	230	Pellín	273	Tul
170	Cambados	49	Laxe	110	Pino, O	85	Val do Dubra
58	Cambre	291	Laza	185	Piñor	26	Valadouro, O
178	Campo Lameiro	120	Láncara	167	Pobra do Brollón	1	Valdoviño
235	Cangas	209	Leiro	200	Poio	153	Valga
245	Caniza, A	294	Lobeira	74	Pol	134	Vedra
19	Capela, A	296	Lobios	205	Ponte-Caldelas	232	Veiga, A
233	Carballada	29	Lourenzá	241	Ponteareas	285	Verea
210	Carballada de Avia	130	Lousame	48	Pontececeo	309	Verín
188	Carballido	96	Lugo	152	Ponteceuros	293	Viana do Bolo
184	Carballiño, O	261	Maceda	38	Ponte deume	7	Vicedo, O
52	Carballo	47	Malpica de Bergantiños	279	Ponte deua	237	Vigo
3	Carriño	228	Manzaneda	46	Pontenova, A	137	Vila de Cruces
126	Carnota	6	Mañón	23	Pontes de G. Rguez, As	202	Vilaboa
57	Carra	201	Marín	203	Pontevedra	155	Vilagarcía de Arousa
251	Cartelle	214	Maside	299	Porqueira, A	42	Vilalba
250	Castro de Miño	105	Mazaricos	272	Porriño, O	187	Vilamarín
308	Castro do Val	173	Meaño	175	Portas	196	Vilamartin de Valdeorras
225	Castro Caldelas	75	Meira	146	Porto do Son	171	Vilanova de Arousa
73	Castro de Rei	174	Meis	118	Portomarín	262	Vilar de Barrio
98	Castroverde	114	Melide	227	Pobra de Trives	288	Vilar de Santos
154	Caloira	246	Melón	148	Pobra do Caramiñal	310	Vilardavós
2	Cedeira	254	Merca, A	215	Punxín	292	Vilarito de Conso
284	Celanova	90	Mesía	282	Quintela de Leirado	39	Vilarmalor
212	Cenlle	313	Mezquita, A	194	Quiroga	91	Vilasantar
56	Cercada	37	Miño	287	Rairiz de Veiga	81	Vimianzo
180	Cerdedo	236	Moaña	283	Ramirás	8	Viveiro
4	Cerdido	21	Moeche	238	Redondela	41	Xermade
125	Cervantes	243	Mondariz	150	Rianxo	301	Xinzo de Limia
10	Cervo	242	Mondariz-Balneario	247	Ribadavia	9	Xove
64	Cesuras	28	Mondohedo	31	Ribadeo	259	Xunqueira de Ambia
103	Cee	40	Montero	172	Ribadumia	222	Xunqueira de Espadafne
						82	Zas

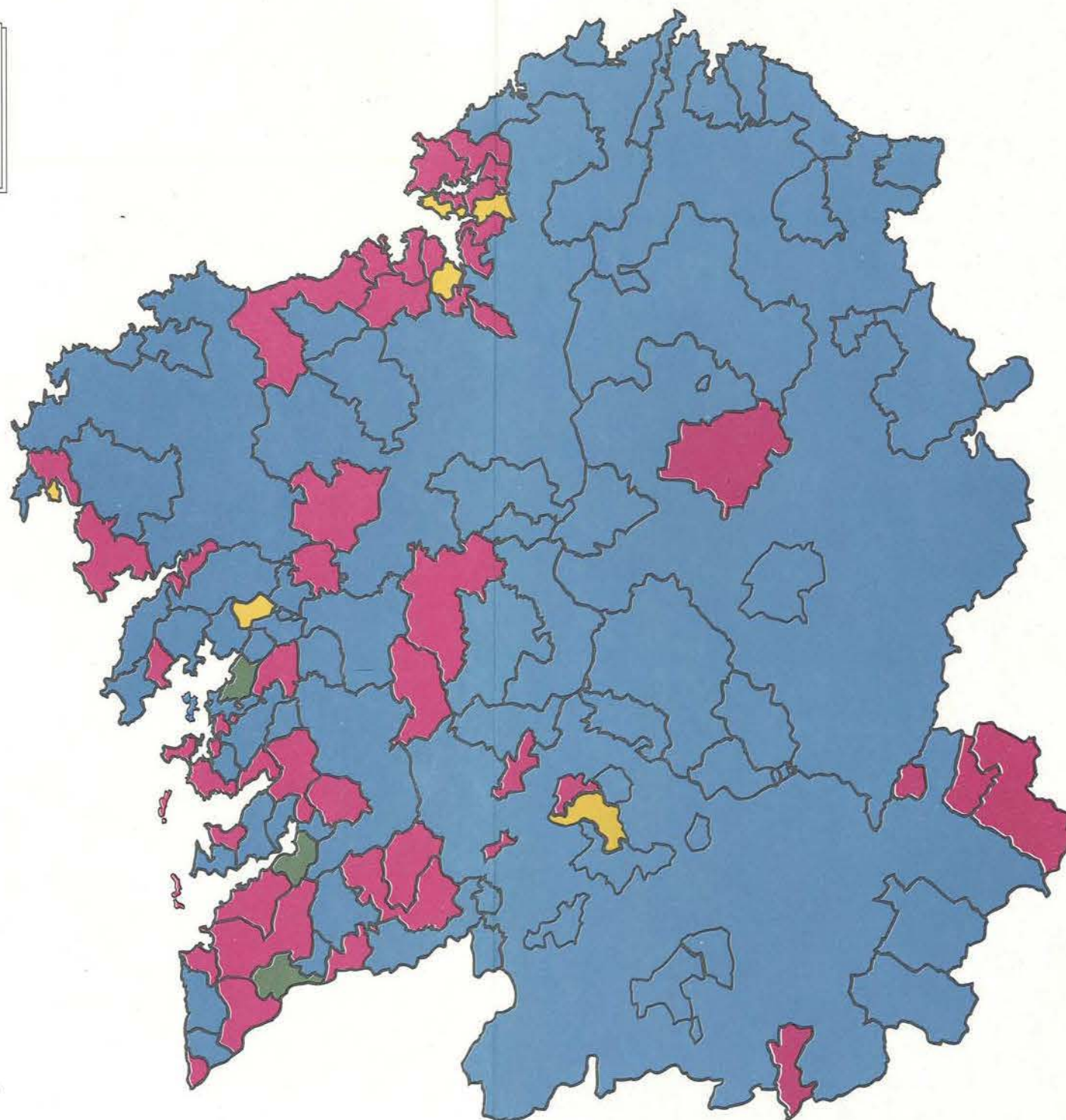

Mapa 3.
Bilingües iniciais por sectores.

Mapa de Galicia por Sectores



Sector

- C1 = A Coruña
- C2 = Santiago
- C3 = Ferrol
- C4 = Coruña-4
- C5 = Coruña-5
- C6 = Coruña-6
- C7 = Coruña-7
- C8 = Coruña-8
- C9 = Coruña-9
- C10 = Coruña-10
- C11 = Coruña-11
- L1 = Lugo
- L2 = Lugo-2
- L3 = Lugo-3
- L4 = Lugo-4
- L5 = Lugo-5
- L6 = Lugo-6
- O1 = Ourense
- O2 = Ourense-2
- O3 = Ourense-3
- O4 = Ourense-4
- O5 = Ourense-5
- O6 = Ourense-6
- P1 = Vigo
- P2 = Pontevedra-2
- P3 = Pontevedra
- P4 = Pontevedra-4
- P5 = Pontevedra-5
- P6 = Pontevedra-6
- P7 = Pontevedra-7
- P8 = Pontevedra-8
- P9 = Pontevedra-9
- P10 = Pontevedra-10
- P11 = Pontevedra-11

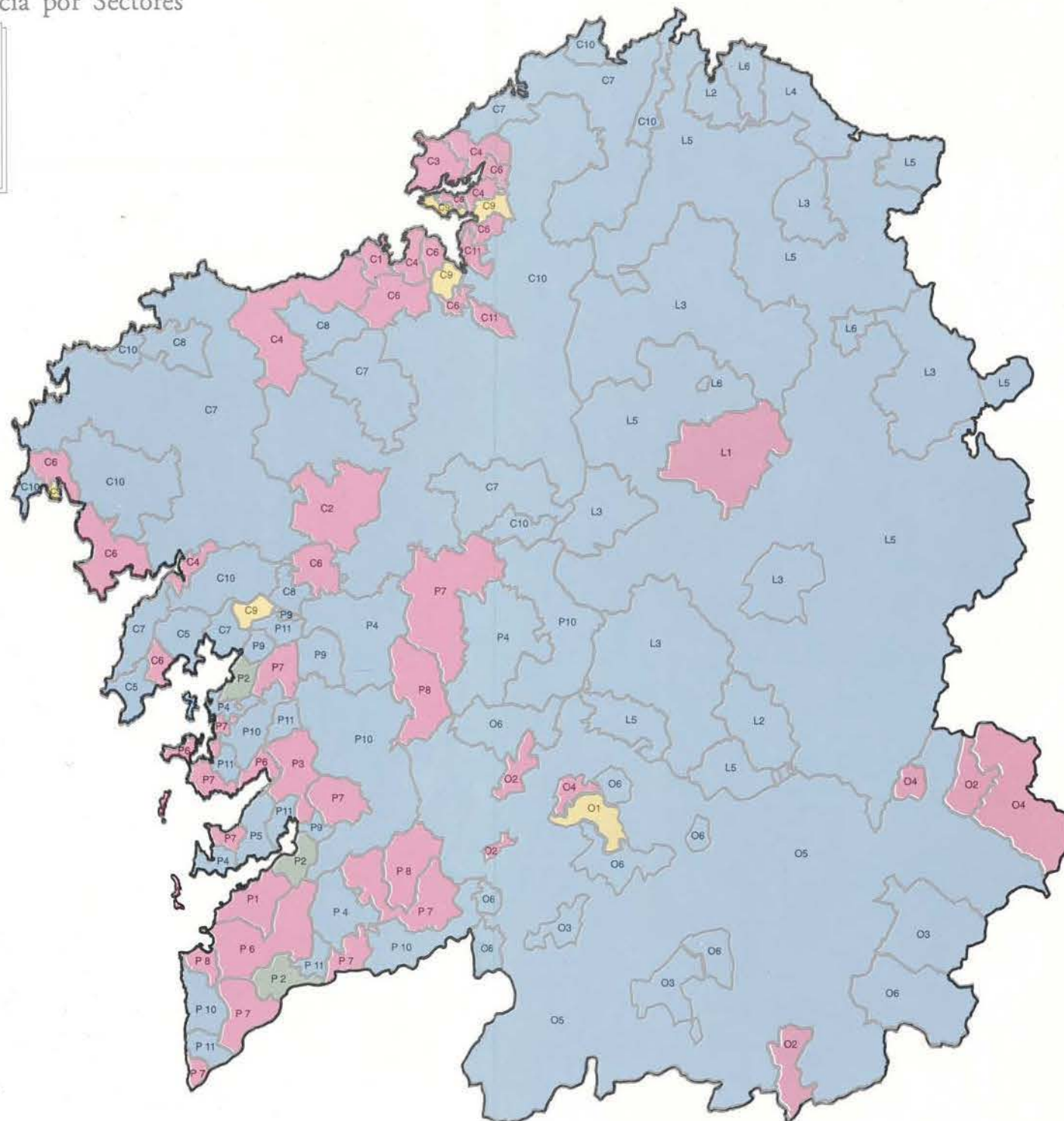

Mapa 3.
Bilingües iniciais por sectores.

Mapa de Galicia por Concellos

(Mapa adaptado de Torres Luna e Pazo Labrador (1994), *Parroquias y Arciprestazgos de Galicia*, Santiago. Universidade de Santiago).

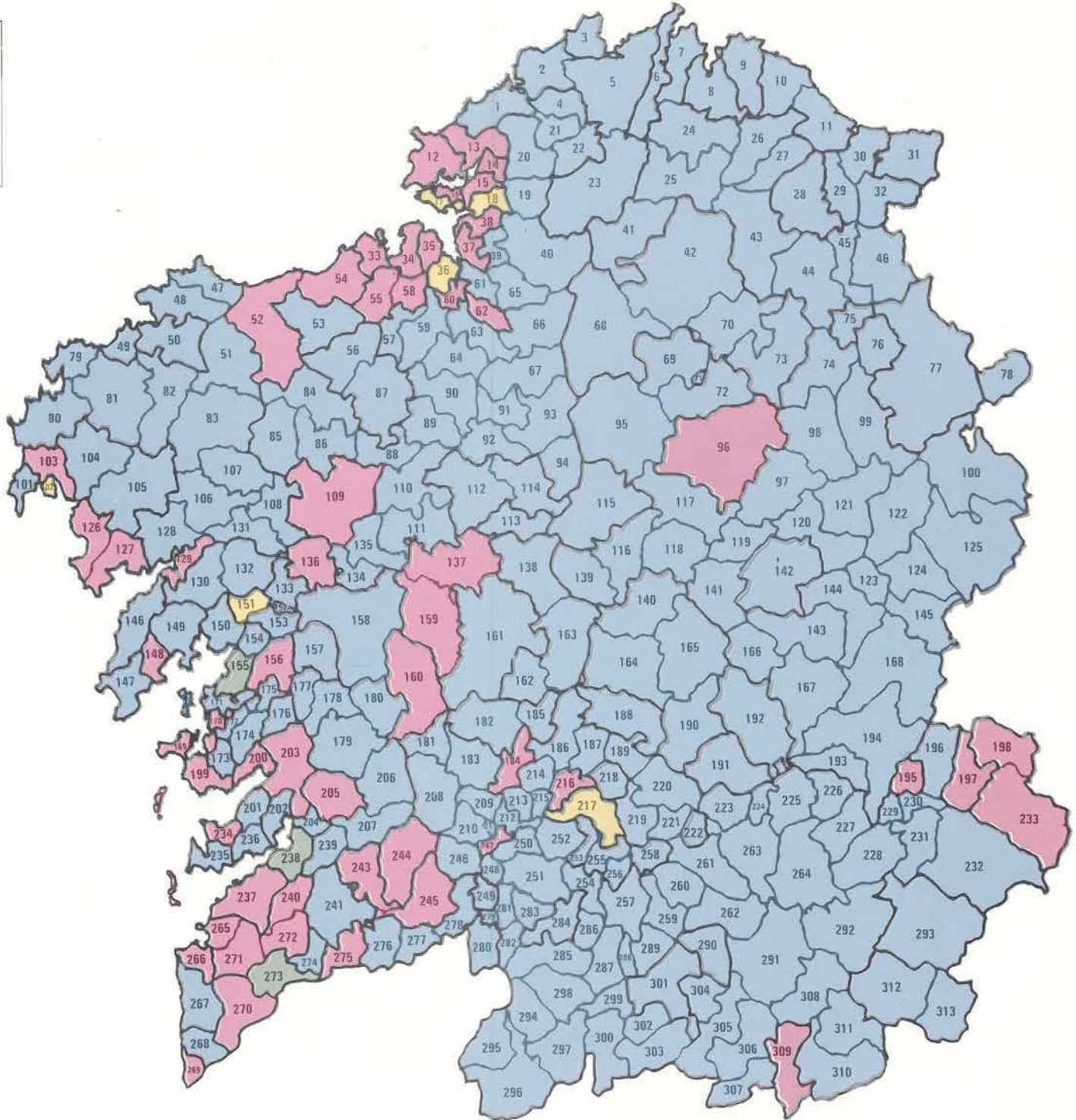

Mapa 3. Bilingües iniciais por sectores.

43	Abadín	264	Chandrexa de Queixa	192	Monte de Lemos	193	Ribas de Sil
59	Abegondo	164	Chantada	263	Monledeirama	147	Ribeira
138	Agolada	62	Coirós	306	Monleirre	76	Ribeira de Piquín
27	Alfoz	218	Coles	116	Monterroso	45	Riadorlo
257	Allariz	102	Corcubión	177	Moraña	311	Rio
108	Ames	97	Corgo, O	240	Mos	226	Rodeiro
216	Amoeiro	51	Coristanco	16	Mugardos	163	Rois
139	Anllas de Ulla	249	Corlegada	297	Mulinos	132	Rosal, O
66	Aranga	33	Coruña, A	25	Muras	268	Rubia
277	Arbo	70	Cospeito	127	Muros	198	Rúa, A
17	Ares	179	Colobade	80	Muxía	195	Sada
248	Arnoia	244	Covelo, O	13	Narón	35	Salceda de Caselas
54	Arleixo	278	Crecente	100	Navia de Suarna	274	Salvaterra de Miño
112	Arzúa	305	Cualedro	14	Neda	275	Samos
208	Avión	55	Culleredo	106	Negreira	144	San Amaro
266	Balona	157	Cumil	78	Nequeira de Muñiz	213	San Cibrao das Viñas
99	Baleira	67	Curtis	276	Neves, As	255	San Cristovo de Cea
303	Ballar	151	Dodro	265	Nigrán	186	San Sadurniño
298	Bande	162	Dozón	124	Nogais, As	20	San Vicente de Rábade
107	Baña, A	04	Dumbria	220	Noqueira de Ramulín	71	Sandias
260	Baños de Molgas	295	Entrimo	129	Noia	289	Santa Comba
121	Baralla	221	Esgos	267	Oia	83	Sanlago de Compostela
253	Barbadás	158	Estrada, A	307	Oimbra	109	Sanliso
197	Barco de Valdeorras, O	15	Fene	34	Oleiros	113	Sanxenxo
30	Barreiros	12	Ferrol	87	Ordes	199	Sarreus
176	Barro	101	Fisterra	88	Oroso	290	Sarria
211	Beade	168	Folgoso do Courel	5	Ortigueira	142	Saviñao, O
181	Beiriz	77	Fonsagrada, A	217	Ourense	165	Silleda
122	Becerreá	160	Forcarei	24	Ouro	159	Sober
69	Begonte	207	Fornelos de Montes	72	Outeiro de Rei	191	Sobrado
36	Bergondo	11	Foz	128	Outes	93	Somoza
60	Belanzos	89	Frades	63	Oza dos Rios	22	Soutomaior
302	Blandos, Os	95	Friol	61	Paderne	204	Taboada
183	Boborás	281	Gomesende	258	Paderne de Allariz	140	Taboadela
92	Boimorto	271	Gondomar	280	Padrenda	256	Teixeira, A
149	Boiro	169	Grove, O	133	Padrón	224	Teo
286	Bola, A	269	Guarda, A	115	Palas de Rei	136	Toén
231	Bolo, O	312	Gudiña, A	190	Pantón	252	Tomilho
135	Boqueixón	68	Guilriz	223	Parada do Sil	270	Toques
166	Bóveda	117	Gunlin	141	Paradela	94	Tordoiá
131	Brion	143	Incio, O	44	Pastoriza, A	84	Touro
234	Bueu	182	Irixo, O	239	Pazos de Borbén	111	Trabada
50	Cabana	65	Irixoa	119	Páramo, O	32	Trasmiras
18	Cabanas	161	Lalin	145	Pedralia	304	Trazo
156	Caldas de Reis	206	Lama, A	219	Pereiro de Aguiar	86	Triacastela
300	Calvos de Randín	53	Laracha	189	Peroxa, A	123	Tui
79	Camarillas	229	Larouco	230	Pelín	85	Val do Dubra
170	Cambados	49	Laxe	110	Pino, O	26	Valadouro, O
58	Cambre	291	Laza	185	Piñor	1	Valdoviño
178	Campo Lameiro	120	Láncara	167	Pobra do Brollón	153	Valga
235	Cangas	209	Leiro	200	Polo	134	Vedra
245	Cañiza, A	294	Lobeira	74	Pol	232	Veiga, A
19	Capela, A	296	Lobios	205	Ponte-Caldelas	285	Verea
233	Carballada	29	Lourenzá	241	Ponteareas	309	Verín
210	Carballada de Avia	130	Lousame	48	Pontecece	293	Viana do Bolo
188	Carballado	96	Lugo	152	Pontecece	7	Vico, O
184	Carballiño, O	261	Maceda	38	Pontecece	237	Vila de Cruces
52	Carballo	47	Malpica de Bergantiños	279	Pontecece	137	Vilaboa
3	Cariño	228	Manzaneda	46	Pontecece	202	Vilagarcía de Arousa
126	Carnota	6	Mañón	23	Pontecece	155	Vilalba
57	Carral	201	Marín	203	Pontecece	42	Vilamarín
251	Cartelle	214	Maside	299	Pontecece	187	Vilamarín de Valdeorras
250	Castro de Miño	105	Mazariños	272	Pontecece	196	Vilanova de Arousa
308	Castro do Val	173	Meallo	175	Porlas	262	Vilar de Barrio
225	Casiro Caldeas	75	Meira	146	Porto do Son	288	Vilar de Santos
73	Castro de Rei	114	Meis	118	Portomarín	310	Vilardos
98	Castroverde	114	Melide	227	Pobra de Trives	292	Vilariño de Conso
154	Caloira	246	Melón	148	Pobra do Caramiñal	39	Vilamari
2	Cedeira	254	Merca, A	215	Punxín	91	Vilasantar
284	Celanova	90	Mesla	282	Quintela de Leirado	81	Vimianzo
212	Cenlle	313	Mezquita, A	194	Quiroga	8	Xermade
56	Cerceda	37	Miño	287	Rairiz de Veiga	301	Xinzo de Limia
180	Cerdedo	236	Moaña	283	Ramirás	9	Xunqueira de Ambia
4	Cerdido	21	Moeche	238	Redondela	222	Xunqueira de Espadafedo
125	Cervantes	243	Mondariz	150	Rianxo	82	Zas
10	Cervo	242	Mondariz-Balneario	247	Ribadavia		
64	Cesuras	31	Mondoeiro	31	Ribadeo		
103	Cee	40	Montero	172	Ribadumia		

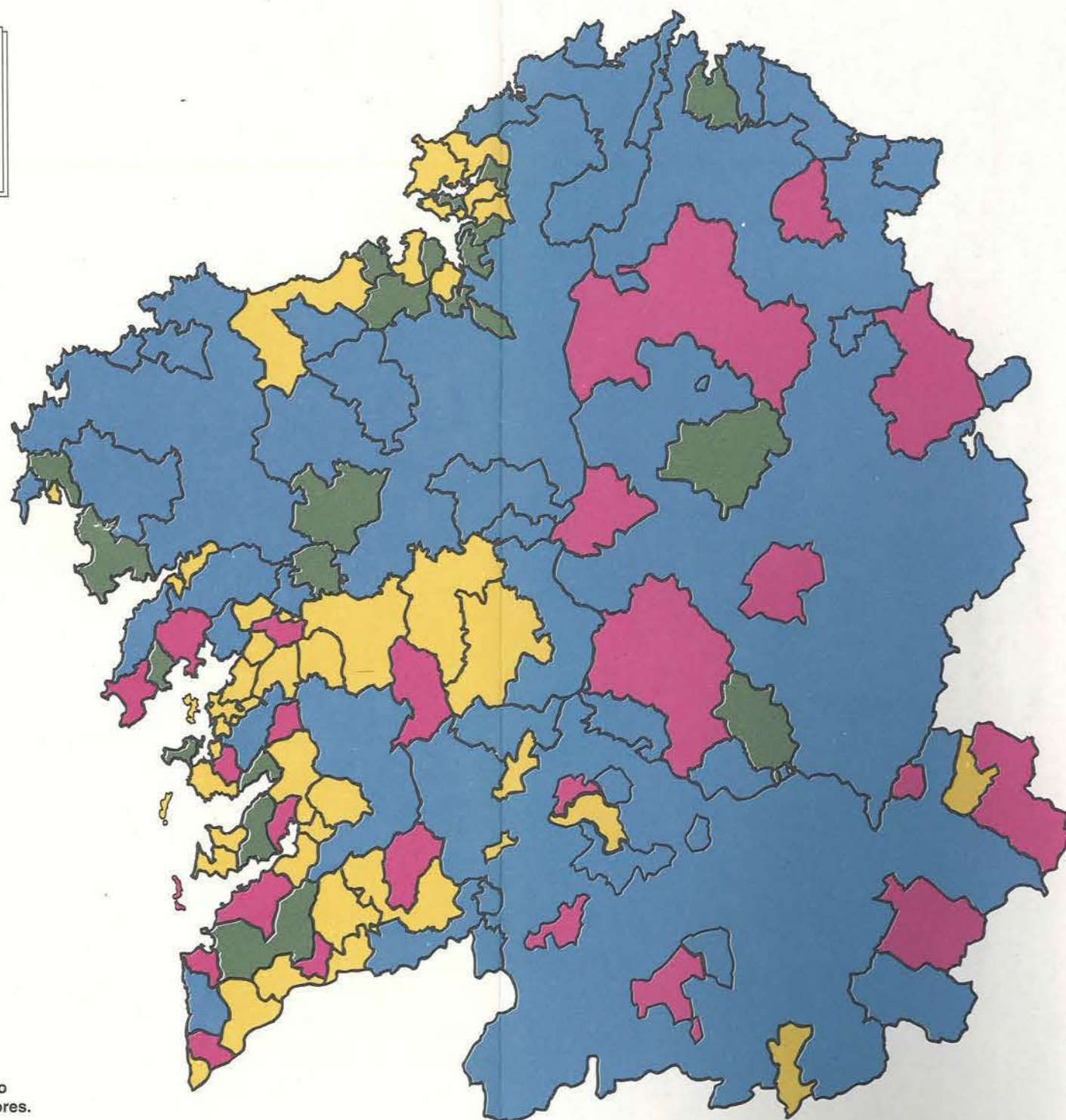

Mapa 4.
Caída interxeracional do galego
como lingua materna por sectores.

Mapa de Galicia por Sectores



Sector

C1 = A Coruña
C2 = Santiago
C3 = Ferrol
C4 = Coruña-4
C5 = Coruña-5
C6 = Coruña-6
C7 = Coruña-7
C8 = Coruña-8
C9 = Coruña-9
C10 = Coruña-10
C11 = Coruña-11
L1 = Lugo
L2 = Lugo-2
L3 = Lugo-3
L4 = Lugo-4
L5 = Lugo-5
L6 = Lugo-6
O1 = Ourense
O2 = Ourense-2
O3 = Ourense-3
O4 = Ourense-4
O5 = Ourense-5
O6 = Ourense-6
P1 = Vigo
P2 = Pontevedra-2
P3 = Pontevedra
P4 = Pontevedra-4
P5 = Pontevedra-5
P6 = Pontevedra-6
P7 = Pontevedra-7
P8 = Pontevedra-8
P9 = Pontevedra-9
P10 = Pontevedra-10
P11 = Pontevedra-11

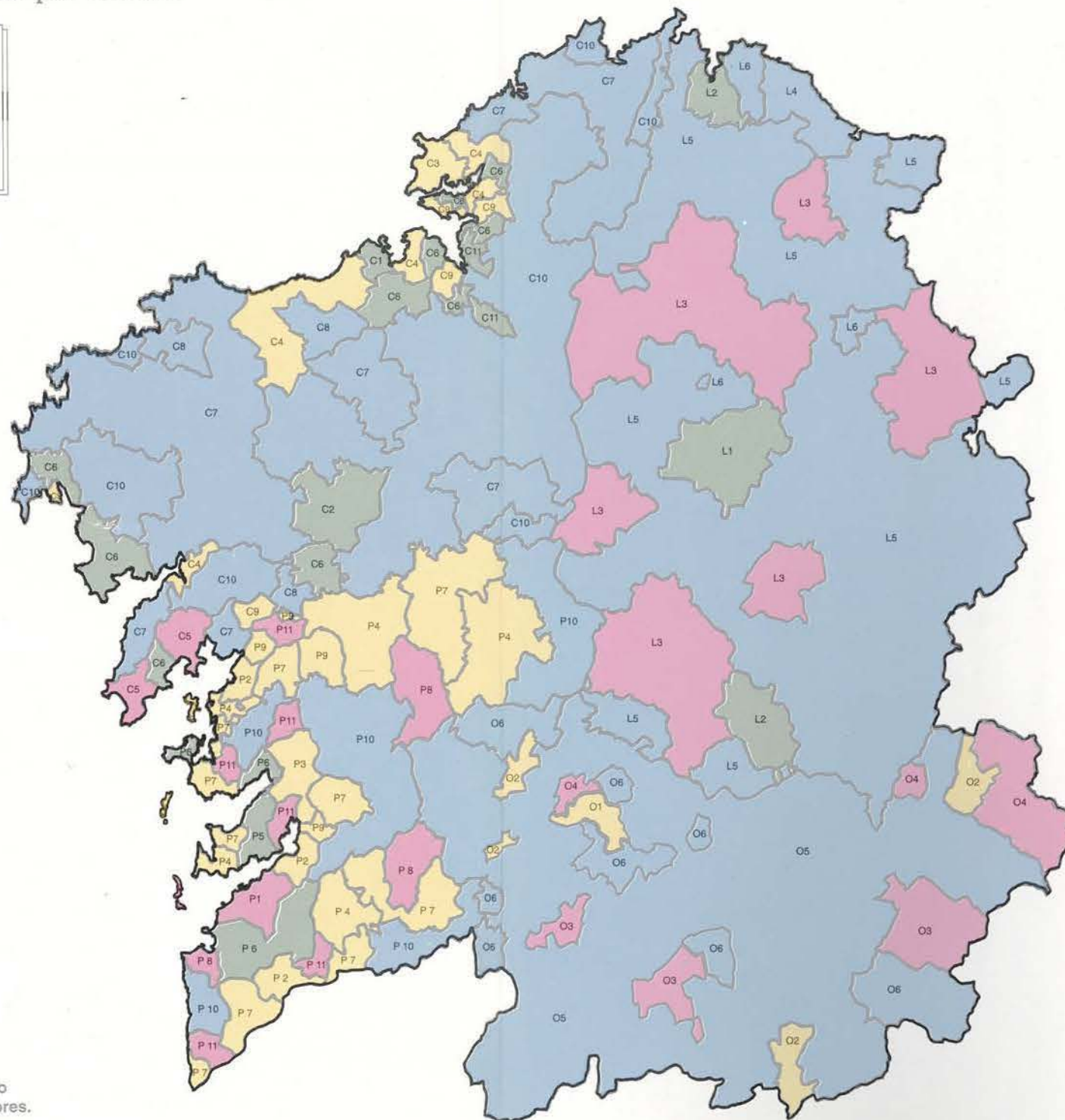

Mapa 4.
Caída interxeracional do galego como lingua materna por sectores.

Mapa de Galicia por Concellos

(Mapa adaptado de Torres Luna e Pazo Labrador (1994), *Parroquias y Arceprestaxos de Galicia*. Santiago. Universidade de Santiago).

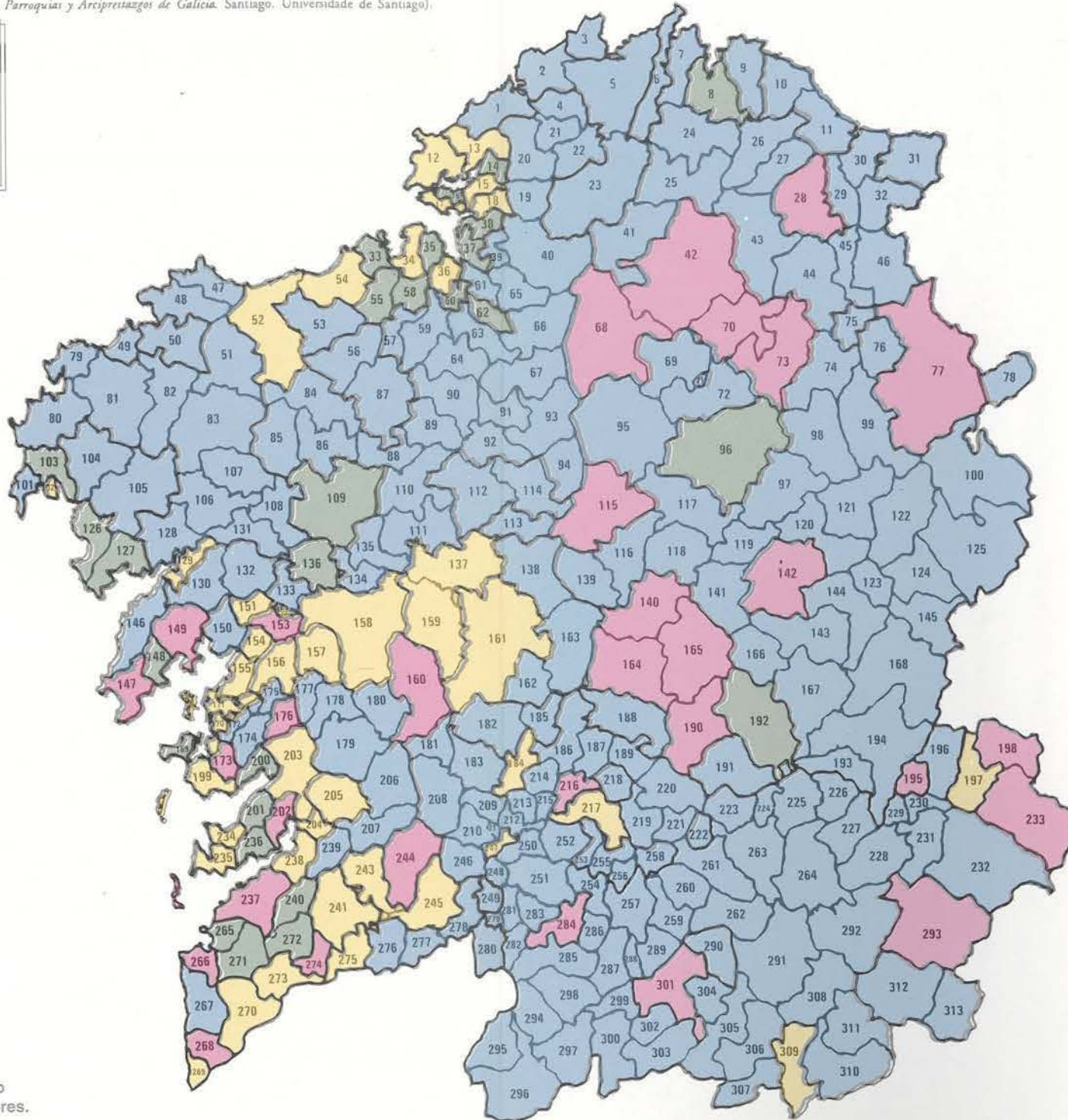

Mapa 4.
Caída interxeracional do galego como lingua materna por sectores.

43	Abadín	254	Chandrea de Ovelha	192	Monforte de Lemos	193	Ribas de Sil
59	Abeondo	164	Chantada	263	Monledeiramo	147	Ribeira
138	Aglada	62	Coirós	306	Monterrel	76	Ribeira de Piquín
27	Alfoz	218	Coles	116	Monterroso	45	Riotorto
257	Allariz	102	Corcubión	177	Moraña	311	Ríos
108	Ames	97	Corgo, O	240	Mos	226	Rio
216	Amoeiro	51	Coristanco	16	Mugardos	163	Rodeiro
139	Antas de Ulla	249	Corlegada	297	Mulinos	132	Roís
66	Aranga	33	Coruña, A	25	Muras	268	Rosal, O
277	Arbo	70	Cospeito	127	Muros	198	Rubiá
17	Ares	179	Colobade	80	Muxia	195	Rúa, A
248	Arnoia	244	Covelo, O	13	Narón	35	Sada
54	Arteixo	278	Crocentle	100	Navia de Suarna	274	Salceda de Caselas
112	Arzúa	305	Cualedro	14	Neda	275	Salvadora de Miño
208	Avión	55	Culleredo	106	Negreira	144	Samos
266	Baiona	157	Cuntis	78	Negreira de Muñiz	213	San Amaro
99	Baleira	67	Curtis	276	Neves, As	255	San Cibrao das Viñas
303	Ballar	151	Dodro	265	Nigrán	186	San Cristovo de Cea
298	Bande	162	Dozón	124	Nogais, As	20	San Sadurniño
107	Baña, A	04	Dumbría	220	Nogueira de Ramuín	71	San Vicente de Rábade
260	Baños de Molgas	295	Enlirio	129	Noia	289	Sandilás
121	Baralla	221	Esgos	267	Oia	83	Santa Comba
253	Barbadás	158	Estrada, A	307	Oimbra	109	Sanlago de Compostela
197	Barco de Valdeorras, O	15	Fene	34	Oleiros	113	Sanllo
30	Barreiros	12	Ferrol	87	Ordes	199	Sanxenxo
176	Barro	101	Fisterra	88	Oroso	290	Sarreus
211	Beade	168	Folgoso do Courel	5	Ortigueira	142	Sarria
181	Beaziz	77	Fonsagrada, A	217	Ourense	165	Saviñao, O
122	Becerreá	160	Forcarei	24	Ourense	159	Silleda
69	Begonte	207	Formelos de Montes	72	Ourense	191	Sober
36	Bergondo	11	Foz	128	Ourense	93	Sobrado
60	Belanzos	89	Frades	63	Oza dos Rios	22	Somoza
302	Biancos, Os	95	Friol	61	Paderne	204	Soulomaior
183	Boborás	281	Gomesende	258	Paderne de Allariz	140	Taboada
92	Boimorto	271	Gondomar	260	Padrenda	256	Taboada
149	Boiro	169	Grove, O	133	Padrón	224	Teixeira, A
286	Bola, A	269	Guarda, A	115	Palas de Rei	136	Teo
231	Bolo, O	312	Gudiña, A	190	Panlón	252	Toén
135	Boqueixón	68	Guliriz	223	Parada do Sil	270	Tomiño
166	Boveda	117	Gunllín	141	Paradela	94	Toques
131	Brion	143	Incio, O	44	Pastoriza, A	84	Tordola
234	Bueu	182	Irixo, O	239	Pazos de Borbén	111	Touro
50	Cabana	65	Irixoa	119	Páramo, O	32	Trabada
18	Cabanas	161	Lalín	145	Pedrafita	304	Trasmiras
156	Caldas de Reis	206	Lama, A	219	Pereiro de Aguiar	86	Trazo
300	Calvos de Randín	53	Laracha	189	Peroxa, A	123	Triacastela
79	Camarillas	229	Larouco	230	Pelín	273	Tui
170	Cambados	49	Laxe	110	Pino, O	85	Val do Dubra
58	Cambre	291	Laza	185	Pinor	26	Valadouro, O
178	Campo Lameiro	120	Lancara	167	Pobra do Brollón	1	Valdoviño
235	Cangas	209	Leiro	200	Poio	153	Valga
245	Cañiza, A	294	Lobeira	74	Pol	134	Vedra
19	Capela, A	296	Lobios	205	Ponte-Caldelas	232	Veiga, A
233	Carballada	29	Lourenzá	241	Ponteareas	285	Verea
210	Carballada de Avia	130	Lousame	48	Ponteceso	309	Verín
188	Carballado	96	Lugo	152	Ponteceures	293	Viana do Bolo
184	Carballiño, O	261	Maceda	38	Ponte-deume	7	Vicedo, O
52	Carballo	47	Malpica de Bergantiños	279	Ponte-deva	237	Vigo
3	Cariño	228	Manzaneda	46	Pontenova, A	137	Vila de Cruces
126	Carnota	6	Mañón	23	Pontes de G. Riguez, As	202	Vilaboa
57	Carral	201	Marín	203	Pontevedra	155	Vilagarcía de Arousa
251	Cartelle	214	Maside	299	Porqueira, A	42	Vilalba
250	Castro de Miño	105	Mazaricos	272	Porriño, O	187	Vilamarín
308	Castro do Val	173	Meaño	175	Portas	196	Vilamarín de Valdeorras
225	Castro Caldelas	75	Meira	146	Porto do Son	171	Vitanova de Arousa
73	Castro de Rei	174	Meis	118	Portomarín	262	Vilar de Barrio
98	Castroverde	114	Melide	227	Pobra de Trives	288	Vilar de Santos
154	Caloira	246	Melón	148	Pobra do Caramiñal	310	Vilardavós
2	Cedeira	254	Merca, A	215	Pumín	292	Vilariño de Conso
284	Celanova	90	Mesía	282	Quintela de Leirado	39	Vilarmarior
212	Cenlle	313	Mezquita, A	194	Quiroga	91	Vilasantar
56	Cercada	37	Miño	287	Rairiz de Veiga	81	Vimianzo
180	Cerdido	236	Moaña	263	Ramiás	8	Viveiro
4	Cerdido	21	Moeche	238	Redondela	41	Xermade
125	Cervantes	243	Mondanz	150	Rianxo	301	Xinzo de Limia
10	Cervo	242	Mondariz-Balneario	247	Ribadavia	9	Xove
64	Cesuras	28	Mondoeiro	31	Ribadeo	259	Xunqueira de Ambia
103	Cee	40	Montero	172	Ribadumia	222	Xunqueira de Espadanedo
						82	Zas

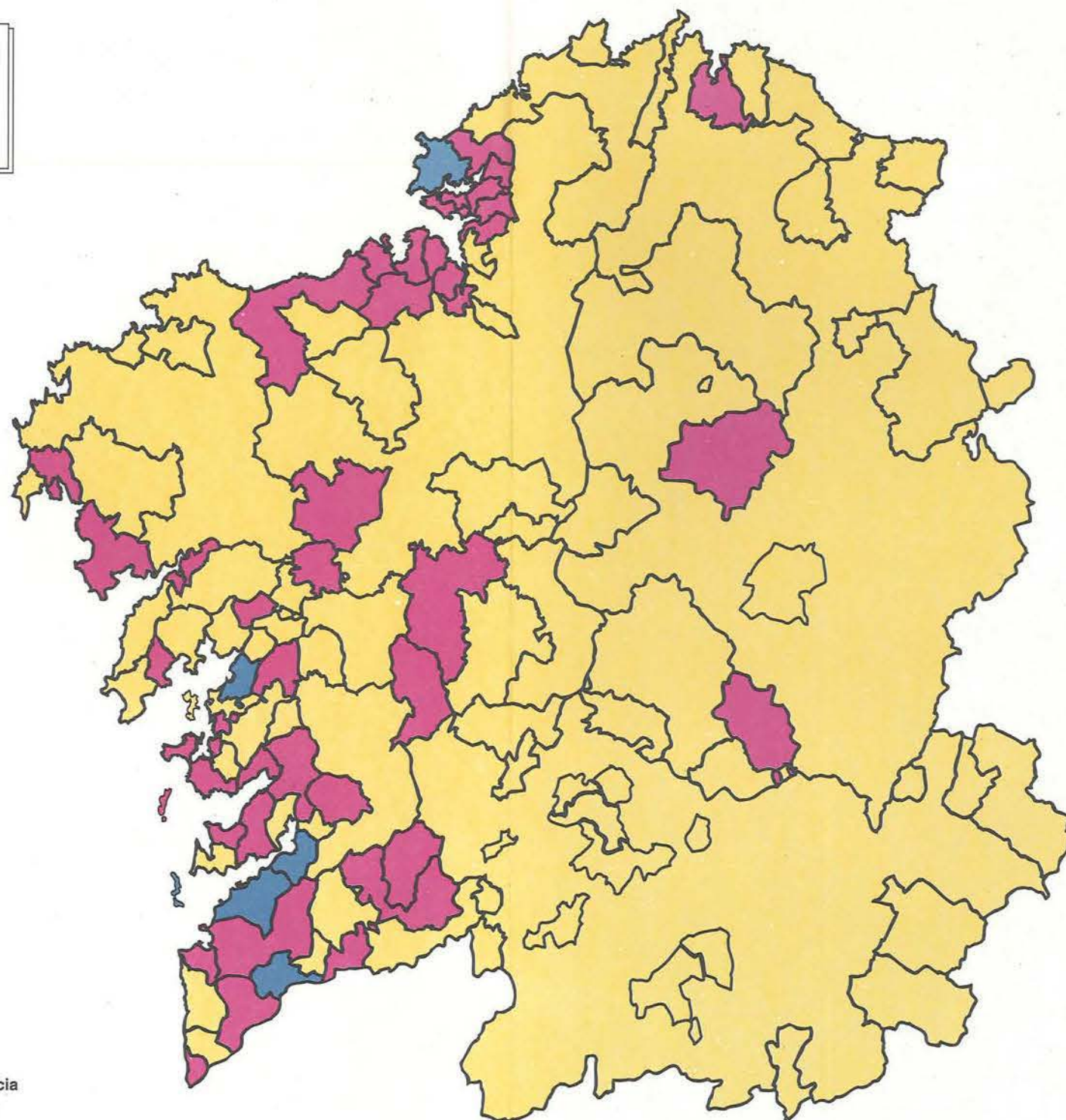

Mapa 5.
Dominio efectivo da competencia
pasiva en galego por sectores.

Mapa de Galicia por Sectores



Sector

C1 = A Coruña
 C2 = Santiago
 C3 = Ferrol
 C4 = Coruña-4
 C5 = Coruña-5
 C6 = Coruña-6
 C7 = Coruña-7
 C8 = Coruña-8
 C9 = Coruña-9
 C10 = Coruña-10
 C11 = Coruña-11
 L1 = Lugo
 L2 = Lugo-2
 L3 = Lugo-3
 L4 = Lugo-4
 L5 = Lugo-5
 L6 = Lugo-6
 O1 = Ourense
 O2 = Ourense-2
 O3 = Ourense-3
 O4 = Ourense-4
 O5 = Ourense-5
 O6 = Ourense-6
 P1 = Vigo
 P2 = Pontevedra-2
 P3 = Pontevedra
 P4 = Pontevedra-4
 P5 = Pontevedra-5
 P6 = Pontevedra-6
 P7 = Pontevedra-7
 P8 = Pontevedra-8
 P9 = Pontevedra-9
 P10 = Pontevedra-10
 P11 = Pontevedra-11

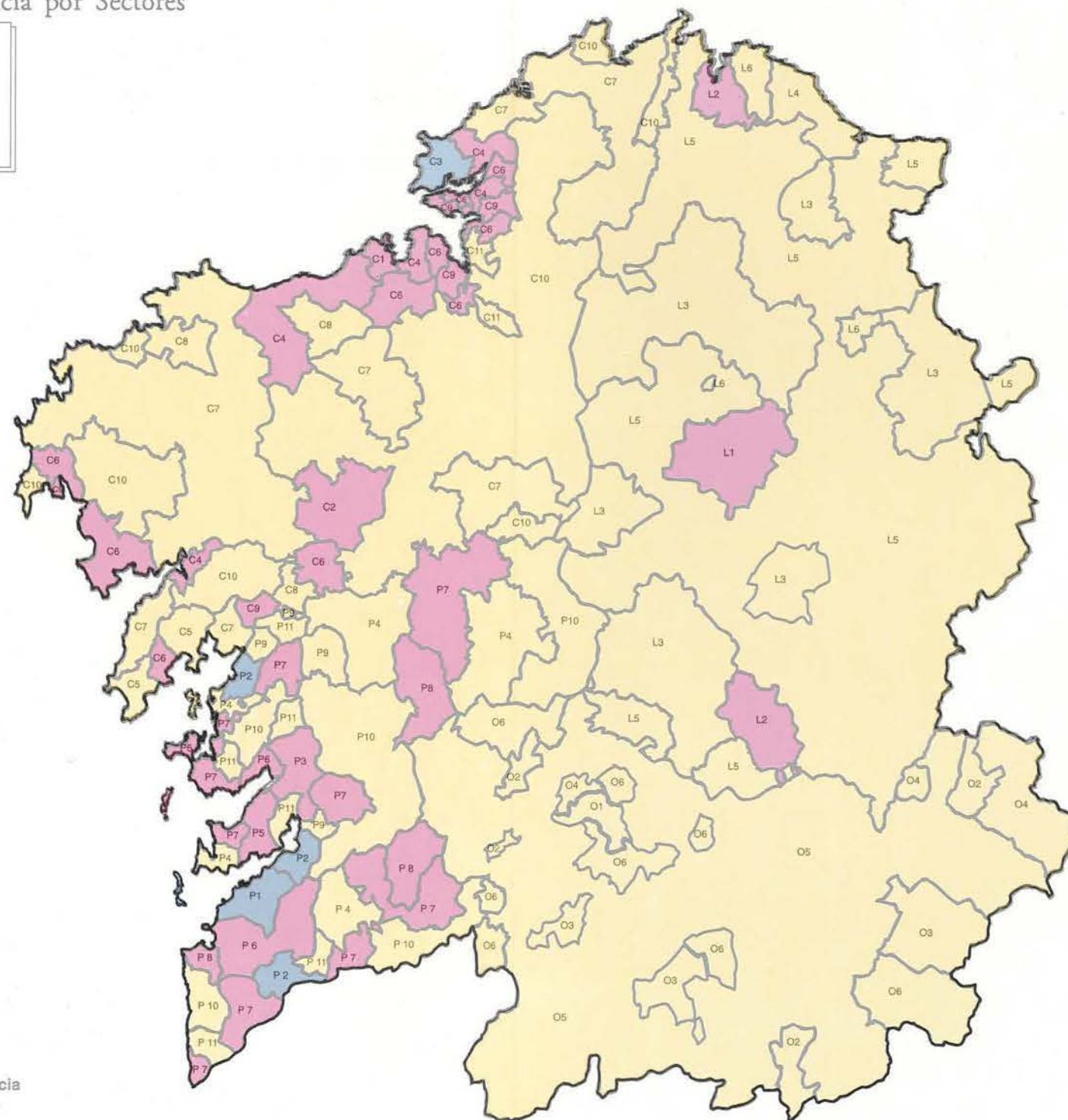

Mapa 5.
 Dominio efectivo da competencia
 pasiva en galego por sectores.

Mapa de Galicia por Concellos

(Mapa adaptado de Torres Luna e Pazo Labrador (1994), *Parroquias y Arciprestazgos de Galicia*. Santiago. Universidade de Santiago).

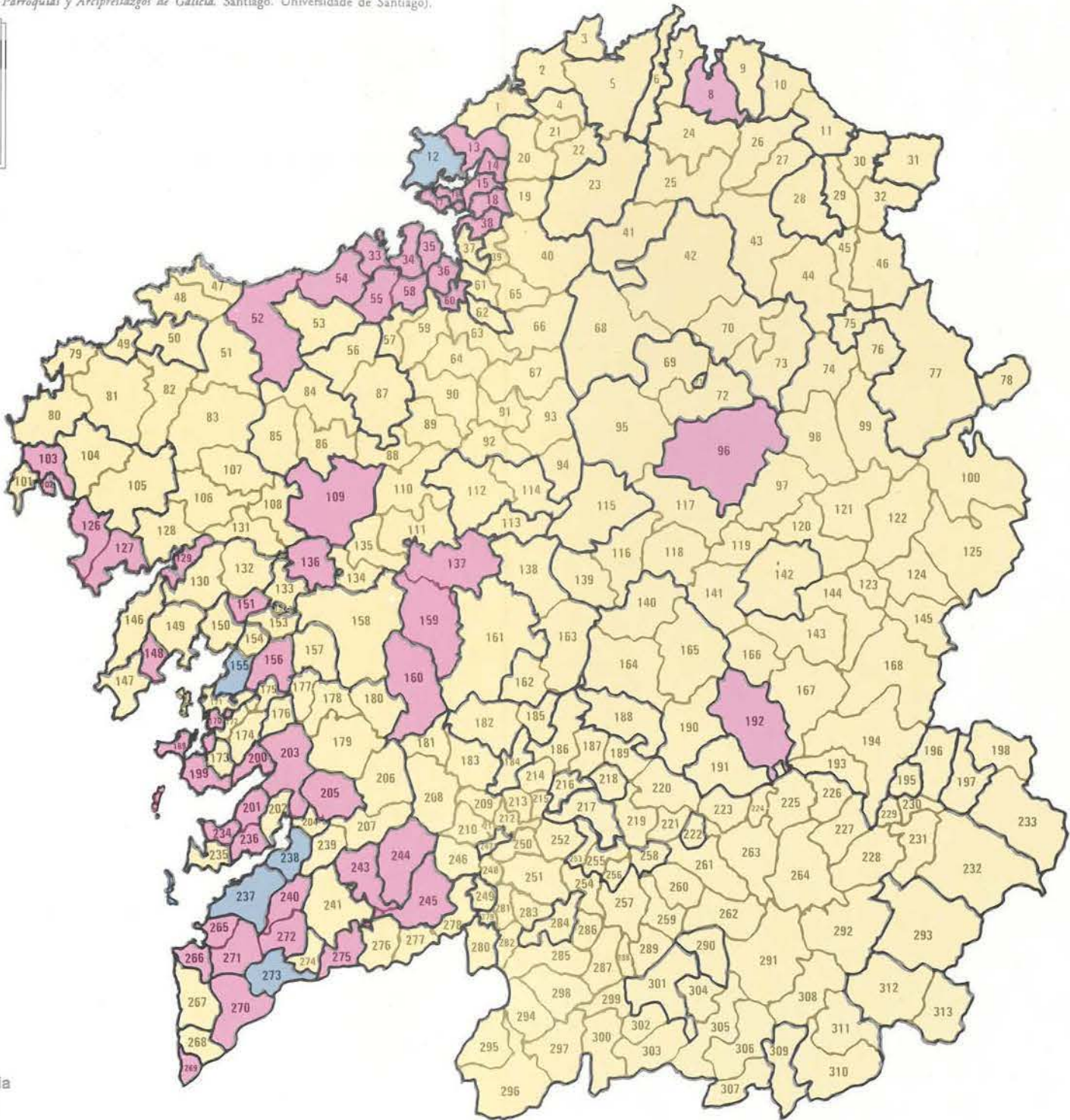

Mapa 5.
Dominio efectivo da competencia pasiva en galego por sectores.

43	Abadín	264	Chandrexa de Queixa	192	Monforte de Lemos	193	Ribas de Sil
59	Abegondo	164	Chantada	263	Monledeadramo	147	Ribeira
138	Agolada	62	Coirós	306	Monleirrei	76	Ribeira de Piquín
27	Alfoz	218	Coles	116	Monleirroso	45	Riciorlo
257	Allariz	102	Corcubión	177	Morña	311	Ríos
108	Ames	97	Corgo, O	240	Mos	226	Río
216	Amoeiro	51	Coristanco	16	Mugardos	163	Rodeiro
139	Antas de Ulla	249	Corlegada	297	Mulinos	132	Roís
66	Aranga	33	Coruña, A	25	Muras	268	Rosal, O
277	Arbo	70	Cospeito	127	Muros	198	Rubia
17	Ares	179	Colobade	80	Muxía	195	Rúa, A
248	Arnoia	244	Covelo, O	13	Narón	35	Sada
54	Arleixo	278	Crecente	100	Navia de Suarna	274	Salceda de Caselas
112	Arzúa	305	Cualedro	14	Neda	275	Salvaterra de Miño
208	Avión	55	Culleredo	106	Negreira	144	Samos
265	Baiona	157	Cuntis	78	Negreira de Mutiliz	213	San Amaro
99	Baleira	67	Curtis	276	Neves, As	255	San Cibrao das Vistas
303	Ballar	151	Dodro	265	Nigrán	186	San Cristovo de Cea
298	Bande	162	Dozón	124	Nogais, As	20	San Sadurniño
107	Baña, A	04	Dumbría	220	Nogueira de Ramuín	71	San Vicente de Rábade
260	Baños de Molgas	295	Entrimo	129	Noia	289	Sandías
121	Baralla	221	Esgos	267	Oia	83	Santa Comba
253	Barbadás	158	Estrada, A	307	Oleiros	109	Sanlago de Compostela
197	Barco de Valdeorras, O	15	Fene	34	Oleiros	113	Santiso
30	Barrios	12	Ferrol	87	Ordes	199	Sanxenxo
176	Barro	101	Fisterra	88	Oroso	290	Sarreaus
211	Beade	168	Folgoso do Courel	5	Ortigueira	142	Sarria
181	Beariz	77	Fonsagrada, A	217	Ourense	165	Saviñao, O
122	Becerreá	160	Forcarei	24	Ouro	159	Silleda
69	Begonte	207	Fornelos de Montes	72	Oulleiro de Rei	191	Sober
36	Bergondo	11	Foz	128	Oulles	93	Sobrado
60	Belanzos	89	Frades	63	Oza dos Rios	22	Somozas
302	Biancos, Os	95	Friol	61	Paderne	204	Soutomaior
183	Boborás	281	Gomesende	258	Paderne de Allariz	140	Taboada
92	Boimorto	271	Gondomar	280	Padrenda	256	Taboadela
149	Boiro	169	Grove, O	133	Padrón	224	Teixeira, A
286	Bola, A	269	Guarda, A	115	Palas de Rei	136	Teo
231	Bolo, O	312	Gudiña, A	190	Panlón	252	Toén
135	Boqueixón	68	Guitiriz	223	Parada do Sil	270	Tombo
166	Bóveda	117	Gunllín	141	Paradela	94	Toques
131	Brion	143	Incio, O	44	Pastoriza, A	84	Tordia
234	Bueu	182	Irixio, O	239	Pazos de Borbén	111	Touro
50	Cabana	65	Irixoa	119	Páramo, O	32	Trabada
18	Cabanas	161	Lalín	145	Pedralita	304	Trasmiras
156	Caldas de Reis	206	Lama, A	219	Pereiro de Aguiar	86	Trazo
300	Calvos de Randín	53	Laracha	189	Peroxa, A	123	Triacastela
79	Camarillas	229	Larouco	230	Pellín	273	Tul
170	Cambados	49	Laxe	110	Pino, O	85	Val do Dubra
58	Cambre	291	Laza	185	Piñor	26	Valadouro, O
178	Campo Lameiro	120	Láncara	167	Pobra do Brollón	1	Valdoviño
235	Cangas	209	Leiro	200	Polo	153	Valga
245	Cañiza, A	294	Lobeira	74	Pol	134	Vedra
19	Capela, A	296	Lobios	205	Ponte-Caldelas	232	Veiga, A
233	Carballada	29	Lourenzá	241	Ponteareas	285	Verea
210	Carballada de Avia	130	Lousame	48	Ponteceas	309	Verín
188	Carballado	96	Lugo	152	Ponteceas	293	Viana do Bolo
184	Carballiño, O	261	Maceda	38	Ponteceas	7	Vicedo, O
52	Carballo	47	Malpica de Bergantiños	279	Pontevedra	237	Vigo
3	Cariño	228	Manzaneda	46	Pontevedra, A	137	Vila de Cruces
126	Carnota	6	Mallón	23	Pontes de G. Rquez., As	202	Vilaboa
57	Carrai	201	Marín	203	Pontevedra	155	Vilagarcía de Arousa
251	Cartelle	214	Maside	299	Porqueira, A	42	Vilalba
250	Castro de Miño	105	Mazaricos	272	Porriño, O	187	Vilamarín
308	Castro do Val	173	Meaño	175	Portas	196	Vilamarín de Valdeorras
225	Castro Caldelas	75	Meira	146	Porto do Son	171	Vilanova de Arousa
73	Castro de Rei	174	Meis	118	Portomarin	262	Vilar de Barrio
98	Castroverde	114	Melide	227	Pobra de Trives	288	Vilar de Santos
154	Catoira	246	Melón	148	Pobra do Caramiñal	310	Vilardos
2	Cedeira	254	Merca, A	215	Punxín	292	Vilariño de Conso
284	Celanova	90	Mesia	282	Quintela de Leirado	39	Vilarmar
212	Centle	313	Mezquita, A	194	Quiroga	91	Villasanlar
56	Cerceda	37	Meño	287	Rairiz de Veiga	81	Vimianzo
180	Cerdido	236	Moaña	283	Ramirás	8	Viveiro
4	Cerdido	21	Moeche	238	Redondela	41	Xermade
125	Cervantes	243	Mondariz	150	Rianxo	301	Xinzo de Limia
10	Cervo	242	Mondariz-Balneario	247	Ribadavia	9	Xove
64	Cesuras	28	Mondofedo	31	Ribadeo	259	Xunqueira de Ambia
103	Cee	40	Montero	172	Ribadumia	222	Xunqueira de Espadanedo
						82	Zas

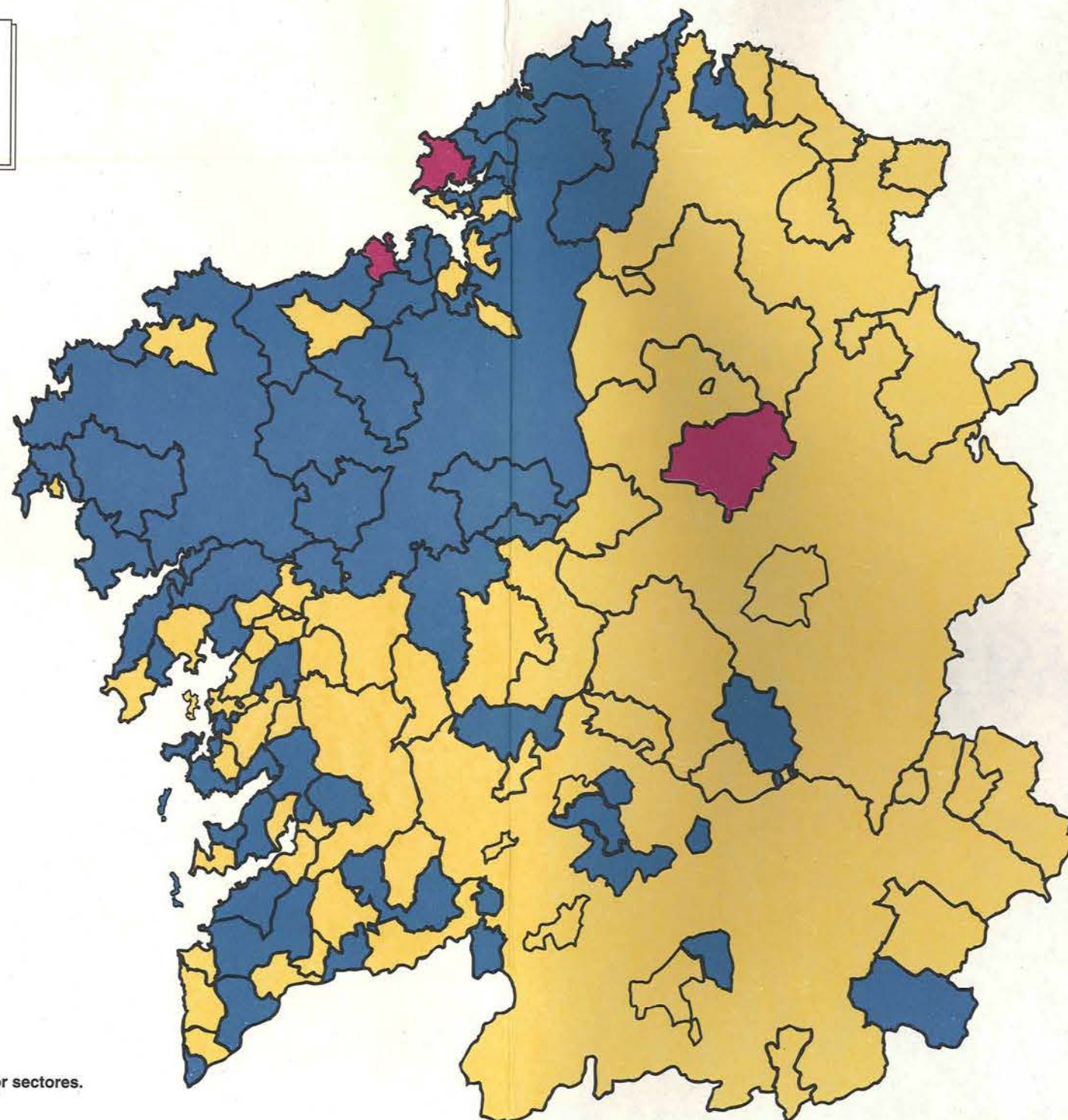

Mapa 6.
Non comprensión do galego por sectores.

Mapa de Galicia por Sectores



Sector

C1 = A Coruña
C2 = Santiago
C3 = Ferrol
C4 = Coruña-4
C5 = Coruña-5
C6 = Coruña-6
C7 = Coruña-7
C8 = Coruña-8
C9 = Coruña-9
C10 = Coruña-10
C11 = Coruña-11
L1 = Lugo
L2 = Lugo-2
L3 = Lugo-3
L4 = Lugo-4
L5 = Lugo-5
L6 = Lugo-6
O1 = Ourense
O2 = Ourense-2
O3 = Ourense-3
O4 = Ourense-4
O5 = Ourense-5
O6 = Ourense-6
P1 = Vigo
P2 = Pontevedra-2
P3 = Pontevedra
P4 = Pontevedra-4
P5 = Pontevedra-5
P6 = Pontevedra-6
P7 = Pontevedra-7
P8 = Pontevedra-8
P9 = Pontevedra-9
P10 = Pontevedra-10
P11 = Pontevedra-11

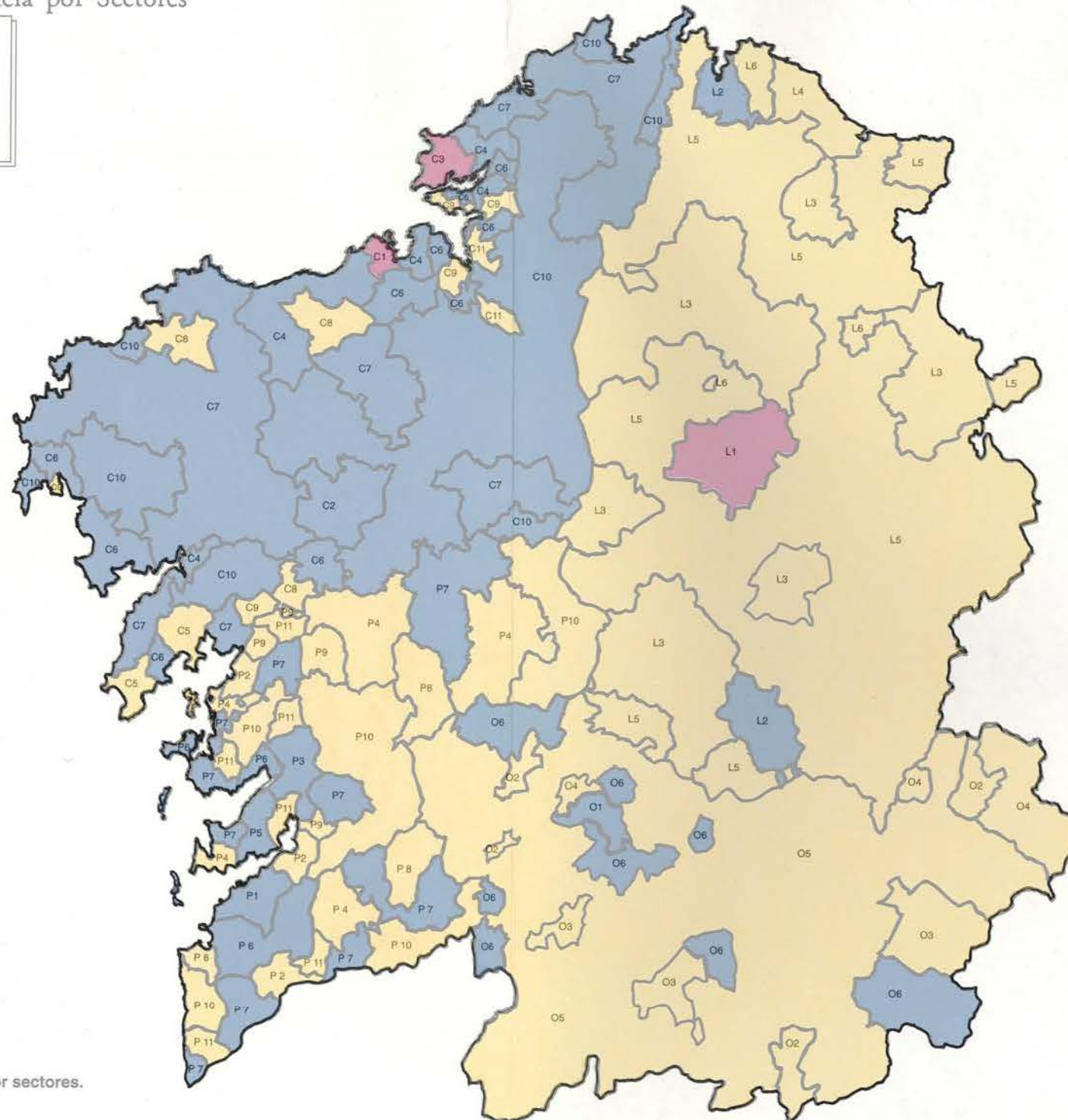

Mapa 6.
Non comprensión do galego por sectores.

Mapa de Galicia por Concellos

(Mapa adaptado de Torres Luna e Pazo Labrador (1994), *Parroquias y Arciprestazgos de Galicia*. Santiago. Universidade de Santiago).

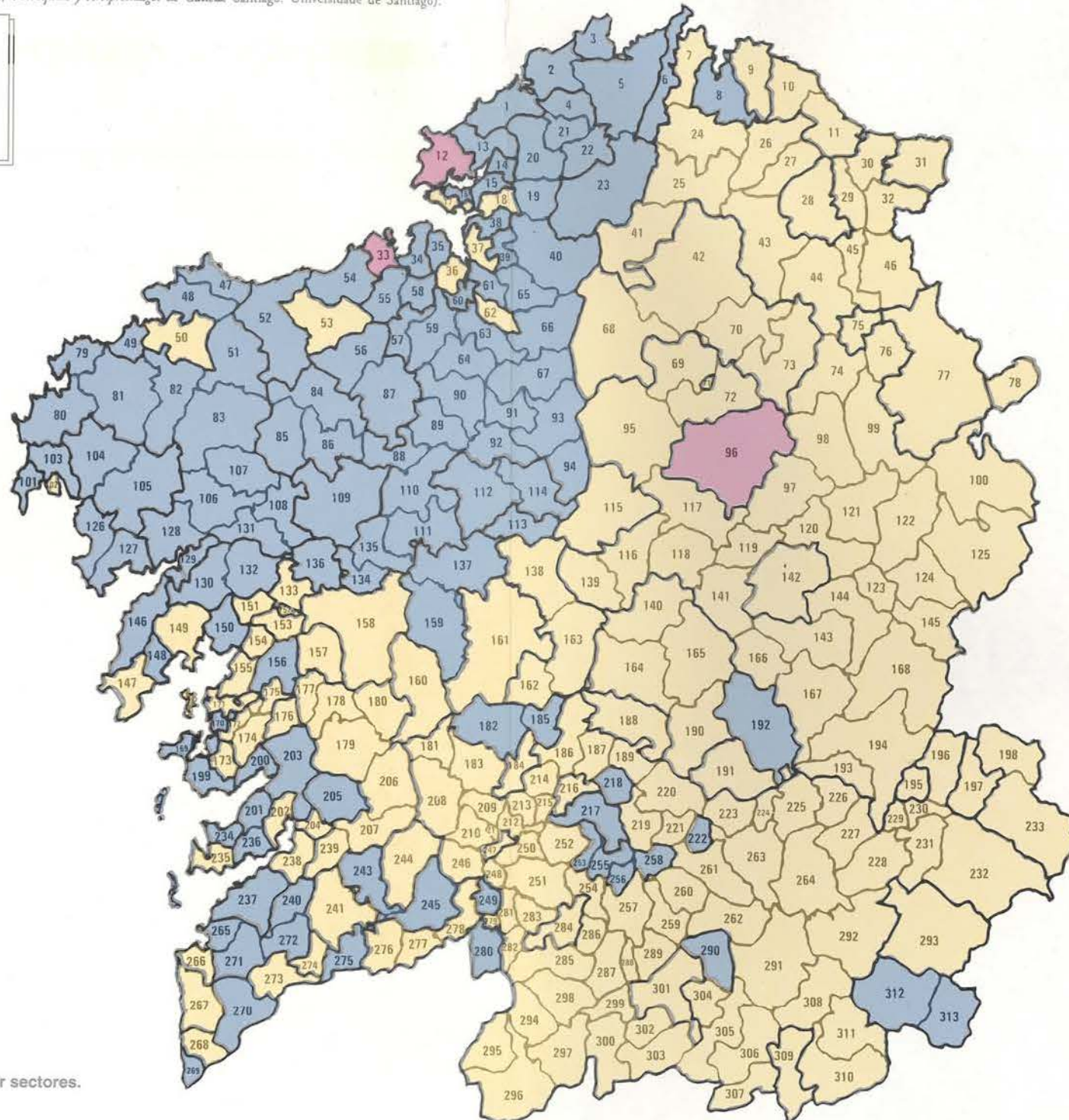

Mapa 6.
Non comprensión do galego por sectores.

43	Abadín	264	Chandrexa de Queixa	192	Monte de Lemos	193	Ribas de Sil
59	Abegondo	164	Chantada	263	Montederramo	147	Ribeira
138	Agolada	62	Coirós	306	Monterrei	76	Ribeira de Piñón
27	Alfoz	218	Coles	116	Monterroso	45	Riotorto
257	Allariz	102	Corcubión	177	Moraña	311	Riós
108	Ames	97	Corgo, O	240	Mos	226	Rio
216	Amoeiro	51	Coristanco	16	Mugardos	163	Rodeiro
139	Antas de Ulla	249	Corlegada	297	Mullas	132	Rois
66	Aranga	33	Coruña, A	25	Muras	268	Rosal, O
277	Arbo	70	Cospeito	127	Muros	198	Rubiá
17	Ares	179	Colobade	80	Muxia	195	Rúa, A
248	Arnoia	244	Covelo, O	13	Narón	35	Sada
54	Arteixo	278	Crecente	100	Navia de Suarna	274	Salceda de Caselas
112	Arzúa	305	Cualedro	14	Neda	275	Salvadora de Miño
208	Avión	55	Culleredo	106	Negreira	144	Samos
266	Balona	157	Cuntis	78	Negreira de Muñiz	213	San Amaro
99	Baleira	67	Curtis	276	Neves, As	255	San Cibrao das Viñas
303	Ballar	151	Dodro	265	Nigrán	186	San Cristovo de Cea
298	Bande	162	Dozón	124	Nogais, As	20	San Sadurniño
107	Baña, A	04	Dumbría	220	Nogueira de Ramuín	71	San Vicente de Rábade
260	Baños de Molgas	295	Enlirio	129	Noia	289	Sandás
121	Baralla	221	Esgos	267	Oia	83	Santa Comba
253	Barbadás	158	Estrada, A	307	Oleiros	109	Santiago de Compostela
197	Barco de Valdeorras, O	15	Fene	34	Ordes	113	Santiso
30	Barreiros	12	Ferrol	87	Oroso	199	Sanxenxo
176	Barro	101	Fisterra	88	Sarreaus	290	Sarreaus
211	Bede	168	Folgoso do Courel	5	Ortigueira	142	Sarria
181	Beaiz	77	Fonsagrada, A	217	Ourense	165	Saviñao, O
122	Becerreá	160	Forcarei	24	Ourense	159	Silleda
69	Begonte	207	Fornelos de Montes	72	Ourense de Rei	191	Sober
36	Bergondo	11	Foz	128	Ourense	93	Sobrado
60	Belanzos	89	Frades	63	Oza dos Ríos	22	Somozas
302	Biancos, Os	95	Friol	61	Paderne	204	Soutomaior
183	Boborás	281	Gomesende	258	Paderne de Allariz	140	Taboada
92	Boimorto	271	Gondomar	280	Padrenda	256	Taboada
149	Boiro	169	Gro, O	133	Padrón	224	Telxela, A
286	Bola, A	269	Guarda, A	115	Palas de Rei	136	Teo
231	Bolo, O	312	Gudiña, A	190	Pantón	252	Toén
135	Boqueixón	68	Gullín	223	Parada do Sil	270	Tomiño
166	Bóveda	117	Guntín	141	Paradela	94	Toques
131	Brion	143	Incio, O	44	Pastoriza, A	84	Tordola
234	Bueu	182	Irixio, O	239	Pazos de Borbén	111	Touro
50	Cabana	65	Irixio, O	119	Páramo, O	32	Trabada
18	Cabanas	161	Lalín	145	Pedrala	304	Trasmiras
156	Caldas de Reis	206	Lama, A	219	Pereiro de Aguiar	86	Trazo
300	Calvos de Randín	53	Laracha	189	Peroxa, A	123	Triacastela
79	Camarillas	229	Larouco	230	Pelín	273	Tui
170	Cambados	49	Laxe	110	Pino, O	85	Val do Dubra
58	Cambre	291	Laza	185	Piñor	26	Valadouro, O
178	Campo Lameiro	120	Láncara	167	Pobra do Brollón	1	Valdoviño
235	Cangas	209	Leiro	200	Polo	153	Valga
245	Cañiza, A	294	Lobeira	74	Pol	134	Vedra
19	Capela, A	296	Lobios	205	Ponte-Caldelas	232	Veiga, A
233	Carballada	29	Lourenzá	241	Ponteareas	285	Verea
210	Carballada de Avia	130	Lousame	48	Ponteceoso	309	Verín
188	Carballido	96	Lugo	152	Ponteceiros	293	Viana do Bolo
184	Carballiño, O	261	Maceda	38	Ponte deume	7	Vicedo, O
52	Carballo	47	Malpica de Bergantiños	279	Ponte de Vea	237	Vigo
3	Cariño	228	Manzaneda	46	Pontenova, A	137	Vila de Cruces
126	Carnota	6	Marín	23	Pontes de G. Rquez., As	202	Vilaboa
57	Carral	201	Maside	203	Pontevedra	155	Vilagarcía de Arousa
251	Carielle	214	Mazariños	299	Porqueira, A	42	Vilaiba
250	Castro de Miño	105	Meaño	272	Porriño, O	187	Vilamarín
308	Castro do Val	173	Meira	175	Portas	196	Vilamarín de Valdeorras
225	Castro Caldelas	75	Meis	146	Porto do Son	171	Vilanova de Arousa
73	Castro de Rei	174	Meis	118	Portomarín	262	Vilar de Barrio
98	Castroverde	114	Melide	227	Pobra de Trives	288	Vilar de Santos
154	Caloira	148	Melón	227	Pobra do Caramiñal	310	Vilardavós
2	Cedeira	254	Merca, A	215	Punxín	292	Vilariño de Conso
284	Celanova	90	Mesía	282	Quintela de Leirado	39	Vilarmor
212	Cenlle	313	Mezquita, A	194	Quiroga	91	Vilasantar
56	Cerceda	37	Miño	287	Rainiz de Veiga	81	Vimianzo
180	Cerdido	236	Moaña	283	Ramirás	8	Viveiro
4	Cerdido	238	Moeche	238	Redondela	41	Xermade
125	Cervantes	243	Mondariz	150	Rianxo	301	Xinzo de Limia
10	Cervo	242	Mondariz-Balneario	247	Ribadavia	9	Xove
64	Cesuras	28	Mondoeido	31	Ribadeo	259	Xunqueira de Ambia
103	Cee	40	Monleiro	172	Ribadumia	222	Xunqueira de Espadanedo
						82	Zas

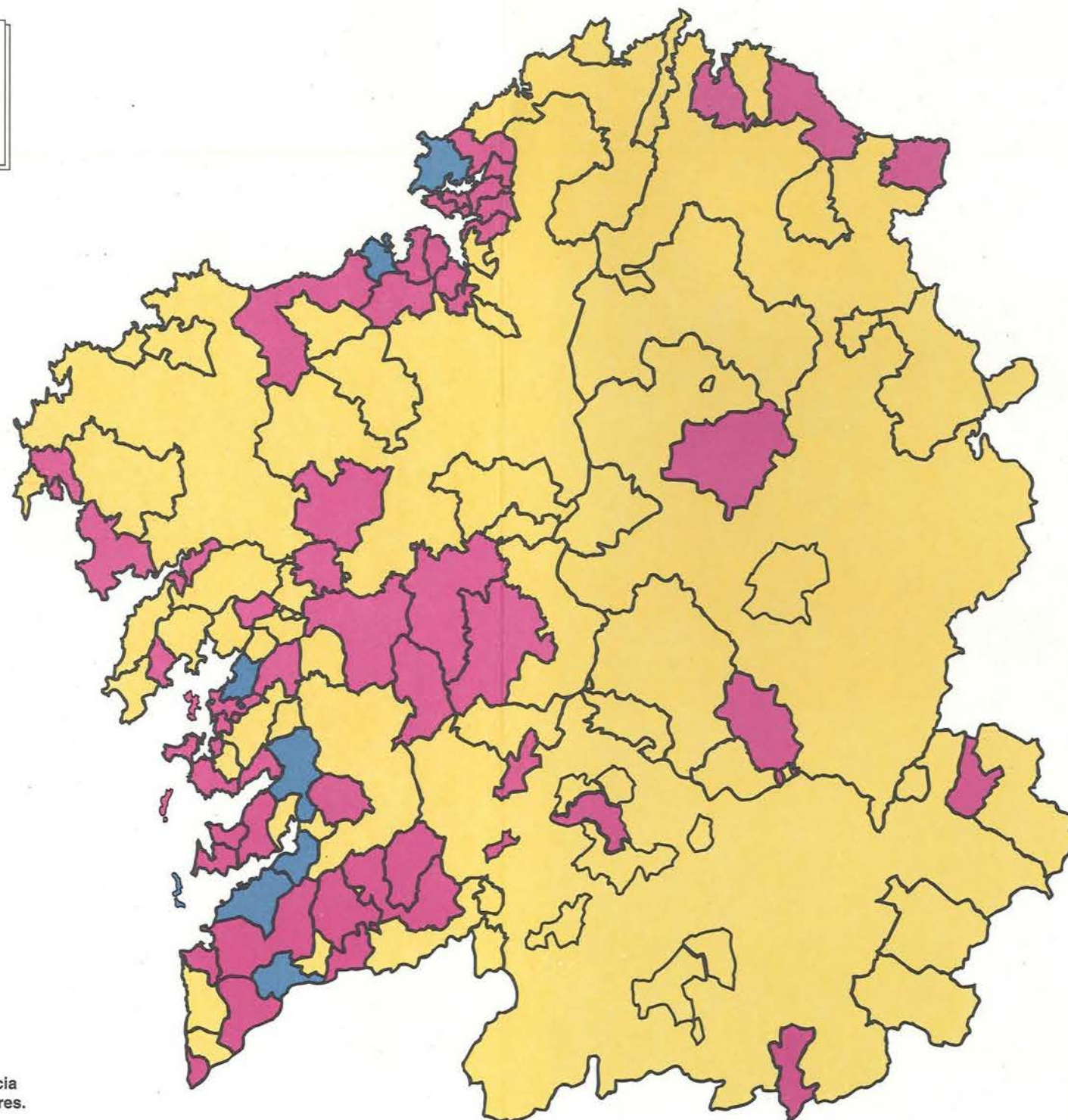

Mapa 7.
Dominio efectivo da competencia
oral activa en galego por sectores.

Mapa de Galicia por Sectores

Saben falar bastante
ou moito o galego

- do 65 ó 79,9% (5)
- do 80 ó 89,9% (14)
- do 90 ó 99,9% (15)

Sector

- C1 = A Coruña
- C2 = Santiago
- C3 = Ferrol
- C4 = Coruña-4
- C5 = Coruña-5
- C6 = Coruña-6
- C7 = Coruña-7
- C8 = Coruña-8
- C9 = Coruña-9
- C10 = Coruña-10
- C11 = Coruña-11
- L1 = Lugo
- L2 = Lugo-2
- L3 = Lugo-3
- L4 = Lugo-4
- L5 = Lugo-5
- L6 = Lugo-6
- O1 = Ourense
- O2 = Ourense-2
- O3 = Ourense-3
- O4 = Ourense-4
- O5 = Ourense-5
- O6 = Ourense-6
- P1 = Vigo
- P2 = Pontevedra-2
- P3 = Pontevedra
- P4 = Pontevedra-4
- P5 = Pontevedra-5
- P6 = Pontevedra-6
- P7 = Pontevedra-7
- P8 = Pontevedra-8
- P9 = Pontevedra-9
- P10 = Pontevedra-10
- P11 = Pontevedra-11

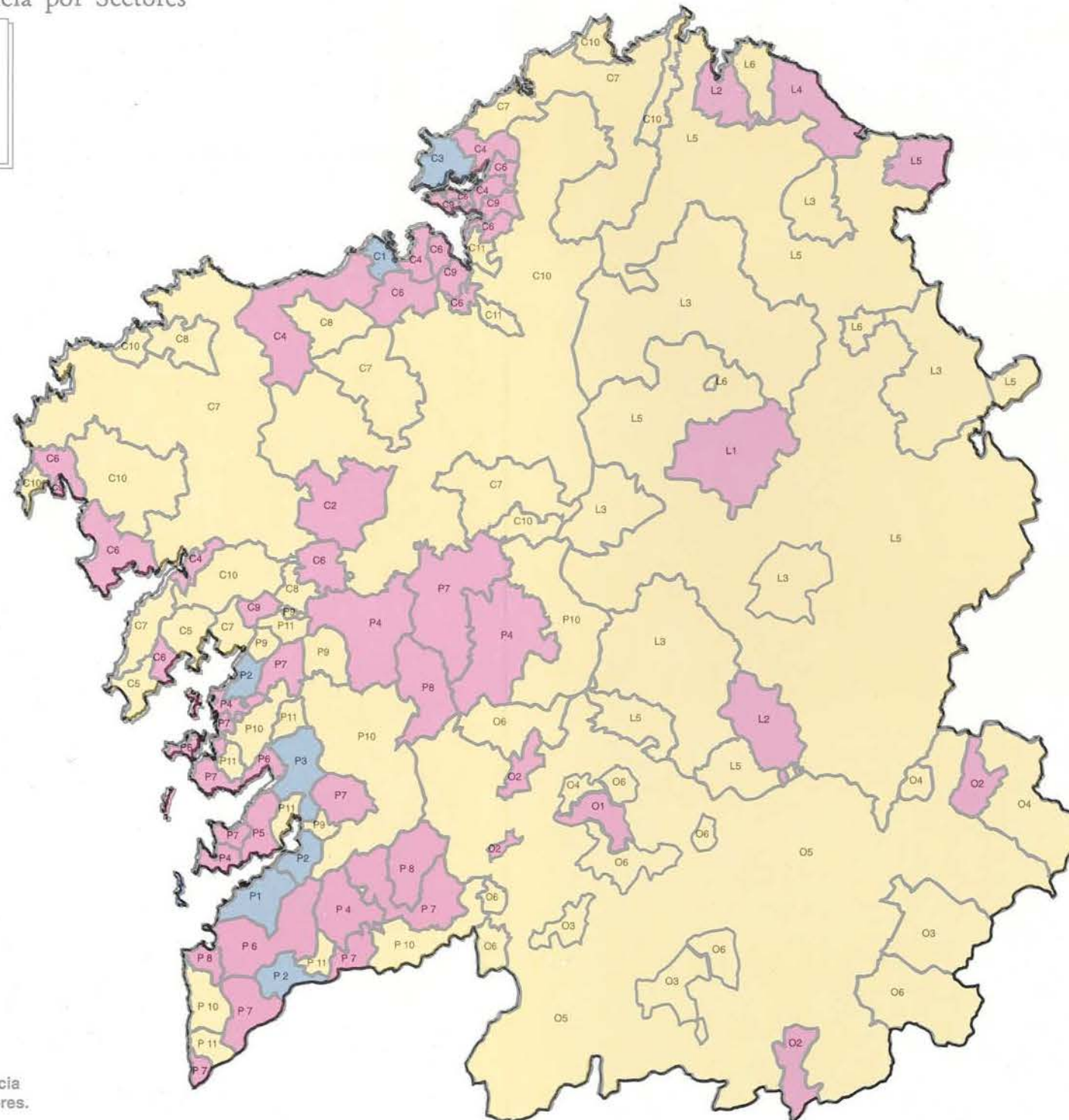

Mapa 7.
Dominio efectivo da competencia
oral activa en galego por sectores.

Mapa de Galicia por Concellos

(Mapa adaptado de Torres Luna e Pazo Labrador (1994), *Parroquias y Arciprestazgos de Galicia*. Santiago. Universidade de Santiago).

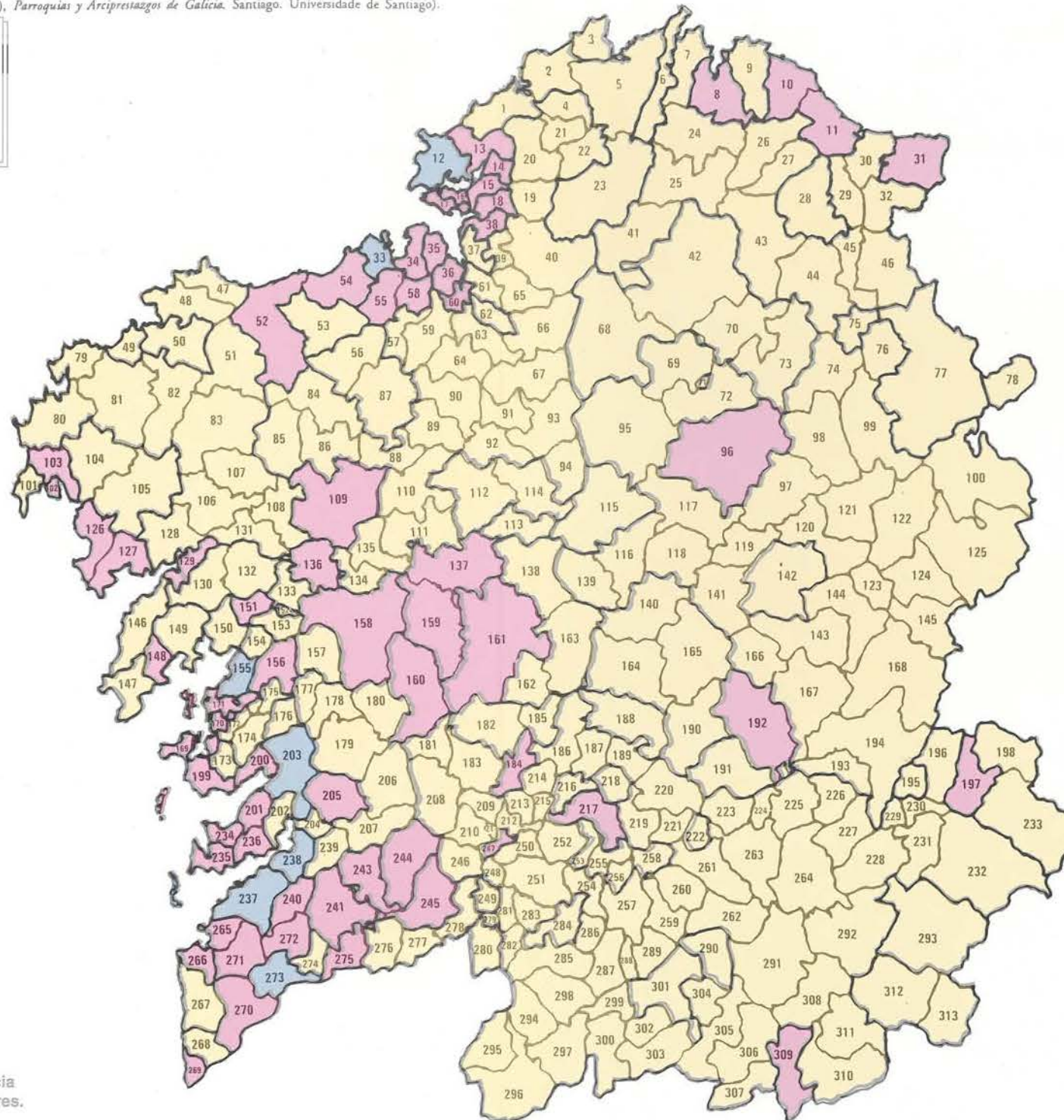

43	Abadín	264	Chandrexa de Queixa	192	Monforte de Lemos	193	Ribas de Sil
59	Abegondo	164	Chanlada	263	Montederramo	147	Ribeira
138	Agolada	62	Coirós	306	Monterrei	76	Ribeira de Piquín
27	Alfoz	218	Coles	116	Monterroso	45	Riolorto
257	Altairiz	102	Corcubión	177	Moraña	311	Riós
108	Ames	97	Corpo, O	240	Mos	226	Rio
216	Amoeiro	51	Coristanco	16	Mugardos	163	Rodeiro
139	Antas de Ulla	249	Corlegada	297	Mulinos	132	Roís
66	Aranga	33	Coruña, A	25	Muras	268	Rosal, O
277	Arbo	70	Cospello	127	Muros	198	Rubiá
17	Ares	179	Colobade	80	Muxía	195	Rúa, A
248	Arnola	244	Covelo, O	13	Narón	35	Sada
54	Arteixo	278	Crecente	100	Navia de Suarna	274	Salceda de Caselas
112	Arzúa	305	Cualedro	14	Neda	275	Salvaerra de Miño
208	Avión	55	Culleredo	106	Negreira	144	Samos
266	Baiona	157	Cunlis	78	Negreira de Muñiz	213	San Amaro
99	Baleira	67	Curtis	276	Neves, As	255	San Cibrao das Viñas
303	Baltar	151	Dodro	265	Nigrán	186	San Cristovo de Cea
298	Bande	162	Dozón	124	Nogais, As	20	San Sadurniño
107	Baña, A	04	Dumbria	220	Nogueira de Ramuín	71	San Vicente de Rábade
260	Baños de Molgas	295	Entrimo	129	Noia	289	Sandías
121	Baralla	221	Esgos	267	Oia	83	Santa Comba
253	Barbadás	158	Estrada, A	307	Oimbra	109	Santiago de Compostela
197	Barco de Valdeorras, O	15	Fene	34	Oleiros	113	Santiso
30	Barreiros	12	Ferrol	87	Ordes	199	Sanxenxo
176	Barro	101	Fisterra	88	Oroso	290	Sarreaus
211	Beade	168	Folgoso do Courel	5	Orlagueira	142	Sarria
181	Beazir	77	Fonsagrada, A	217	Ourense	165	Saviñao, O
122	Becerreá	160	Forcarei	24	Ouro	159	Silleda
69	Begonte	207	Formelos de Montes	72	Ouleiro de Rei	191	Sober
36	Bergondo	11	Foz	128	Oules	93	Sobrado
60	Belanzos	89	Frades	63	Oza dos Rios	22	Somozas
302	Blancos, Os	95	Friol	61	Paderne	204	Soutomaior
183	Boborás	281	Gomesende	258	Paderne de Altariz	140	Taboada
92	Boimorto	271	Gondomar	280	Padrenda	256	Taboadela
149	Boiro	169	Grove, O	133	Padrón	224	Teixeira, A
286	Bola, A	269	Guarda, A	115	Palas de Rei	136	Teo
231	Bolo, O	312	Gudiña, A	190	Panlón	252	Toén
135	Boqueixón	68	Guilfriz	223	Parada do Sil	270	Tomboño
166	Bóveda	117	Guntín	141	Paradela	94	Toques
131	Brion	143	Incio, O	44	Pastoriza, A	84	Tordoia
234	Bueu	182	Irixo, O	239	Pazos de Borbén	111	Touro
50	Cabana	65	Irixoa	119	Páramo, O	32	Trabada
18	Cabanas	161	Lalín	145	Pedraliña	304	Trasmiras
156	Caldas de Reis	206	Lama, A	219	Pereiro de Aguiar	86	Trazo
300	Calvos de Randín	53	Laracha	189	Perosa, A	123	Triacastela
79	Camarillas	229	Larouco	230	Pelín	273	Tui
170	Cambados	49	Laxe	110	Pino, O	85	Val do Dubra
58	Cambre	291	Laza	185	Piñor	26	Valadouro, O
178	Campo Lameiro	120	Láncara	167	Pobra do Broilón	1	Valdoviño
235	Cangas	209	Leiro	200	Polo	153	Valga
245	Cañiza, A	294	Lobeira	74	Pol	134	Vedra
19	Capela, A	296	Lobios	205	Ponte-Caldelas	232	Veiga, A
233	Carballada	29	Lourenzá	241	Ponteareas	285	Verea
210	Carballada de Avia	130	Lousame	48	Pontececeo	309	Verín
188	Carballido	96	Lugo	152	Ponteceuros	293	Viana do Bolo
184	Carballiño, O	261	Maceda	38	Ponte deume	7	Vicedo, O
52	Carballo	47	Malpica de Bergantiños	279	Ponte de va	237	Vigo
3	Carriño	228	Manzaneda	46	Pontenova, A	137	Vila de Cruces
126	Carnola	6	Mañón	23	Pontes de G. Rguez., As	202	Vilaboa
57	Carra	201	Marín	203	Pontevedra	155	Vilagarcía de Arousa
251	Cartelle	214	Maside	299	Porqueira, A	42	Vilaiba
250	Castro de Miño	105	Mazaricos	272	Porriño, O	187	Vilamarín
308	Castro do Val	173	Meaño	175	Porlas	196	Vilamarín de Valdeorras
225	Castro Caldelas	75	Meira	146	Porto do Son	171	Vilanova de Arousa
73	Castro de Rei	174	Meis	118	Portomarin	262	Vilar de Barrio
98	Castroverde	114	Melide	227	Pobra de Trives	288	Vilar de Santos
154	Caloira	246	Melón	148	Pobra do Caramiñal	310	Vilardavós
2	Cedeira	254	Merca, A	215	Punxín	292	Vilariño de Conso
284	Celanova	90	Mesía	282	Quintela de Leirado	39	Vilarmar
212	Cenlle	313	Mezquita, A	194	Quiroga	91	Villasanlar
56	Cercada	37	Miño	287	Rairiz de Veiga	81	Vimianzo
180	Cerdado	236	Moaña	283	Ramirás	8	Viveiro
4	Cerdido	21	Moeche	238	Redondela	41	Xermade
125	Cervantes	243	Mondariz	150	Rianxo	301	Xinzo de Limia
10	Cervo	242	Mondariz-Balneario	247	Ribadavia	9	Xove
64	Cesuras	28	Mondofredo	31	Ribadeo	259	Xunqueira de Ambia
103	Cee	40	Monleiro	172	Ribadumia	222	Xunqueira de Espadanedo
						82	Zas

Mapa 7.
Dominio efectivo da competencia oral activa en galego por sectores.

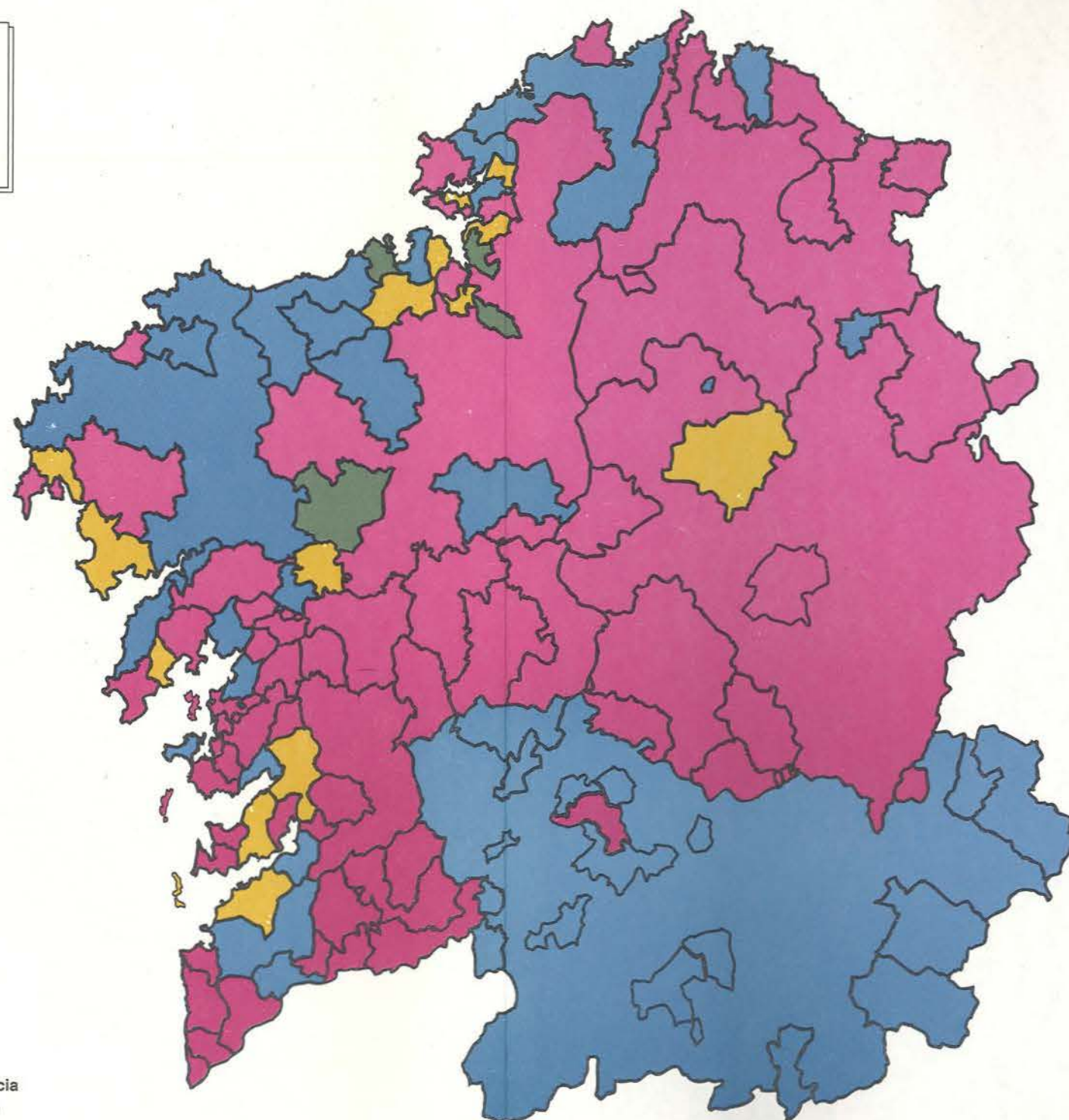

Mapa 8.
Dominio efectivo da competencia
lectora en galego por sectores.

Mapa de Galicia por Sectores

Saben ler bastante
ou moito o galego

- do 25 á 39,9% (11)
- do 40 á 49,9% (15)
- do 50 á 59,9% (5)
- do 60 á 69,9% (3)

Sector

- C1 = A Coruña
- C2 = Santiago
- C3 = Ferrol
- C4 = Coruña-4
- C5 = Coruña-5
- C6 = Coruña-6
- C7 = Coruña-7
- C8 = Coruña-8
- C9 = Coruña-9
- C10 = Coruña-10
- C11 = Coruña-11
- L1 = Lugo
- L2 = Lugo-2
- L3 = Lugo-3
- L4 = Lugo-4
- L5 = Lugo-5
- L6 = Lugo-6
- O1 = Ourense
- O2 = Ourense-2
- O3 = Ourense-3
- O4 = Ourense-4
- O5 = Ourense-5
- O6 = Ourense-6
- P1 = Vigo
- P2 = Pontevedra-2
- P3 = Pontevedra
- P4 = Pontevedra-4
- P5 = Pontevedra-5
- P6 = Pontevedra-6
- P7 = Pontevedra-7
- P8 = Pontevedra-8
- P9 = Pontevedra-9
- P10 = Pontevedra-10
- P11 = Pontevedra-11

Mapa 8.
Dominio efectivo da competencia
lectora en galego por sectores.

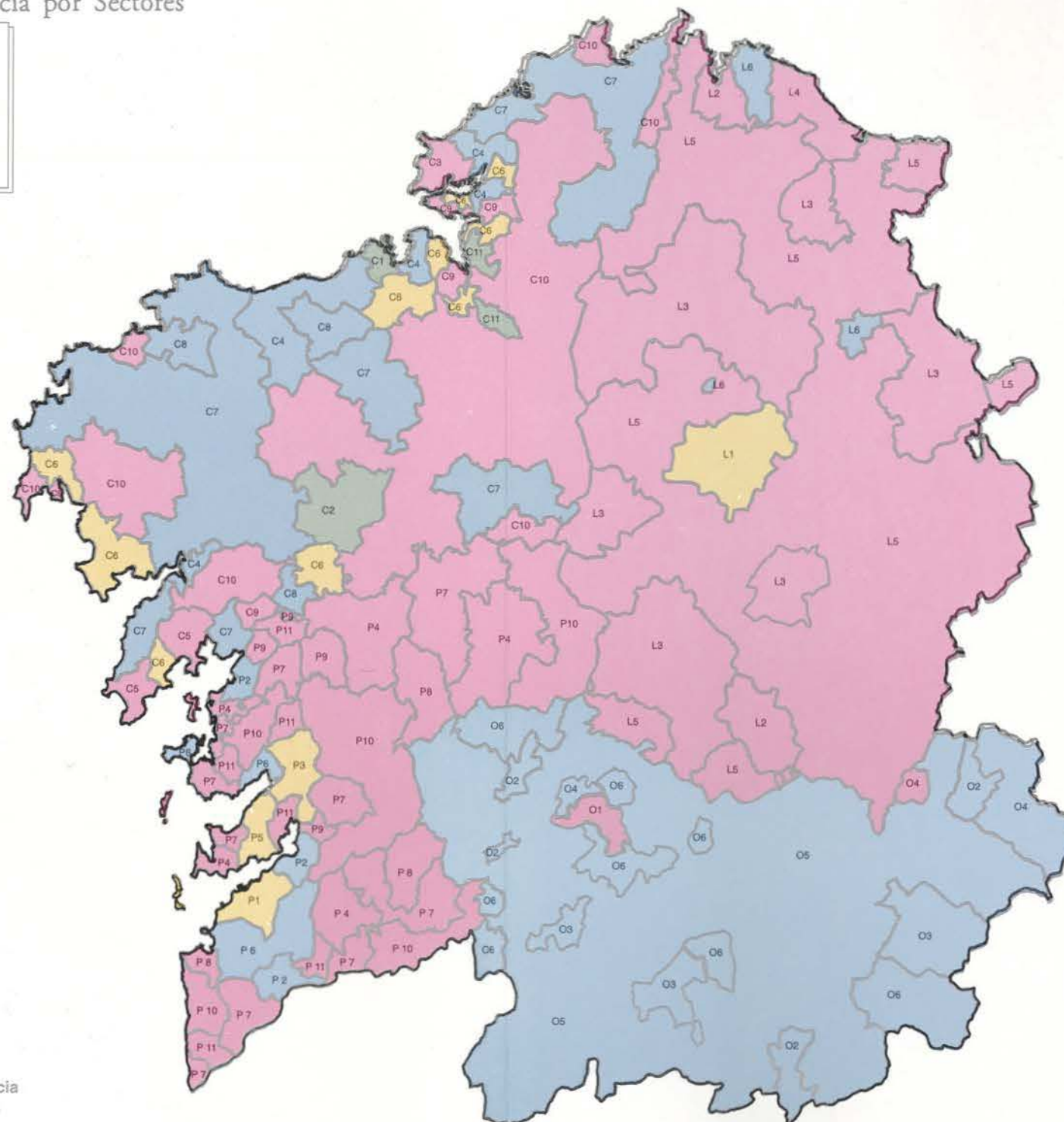

Mapa de Galicia por Concellos

(Mapa adaptado de Torres Luna e Pazo Labrador (1994), *Parroquias y Arciprestazgos de Galicia*. Santiago. Universidade de Santiago).

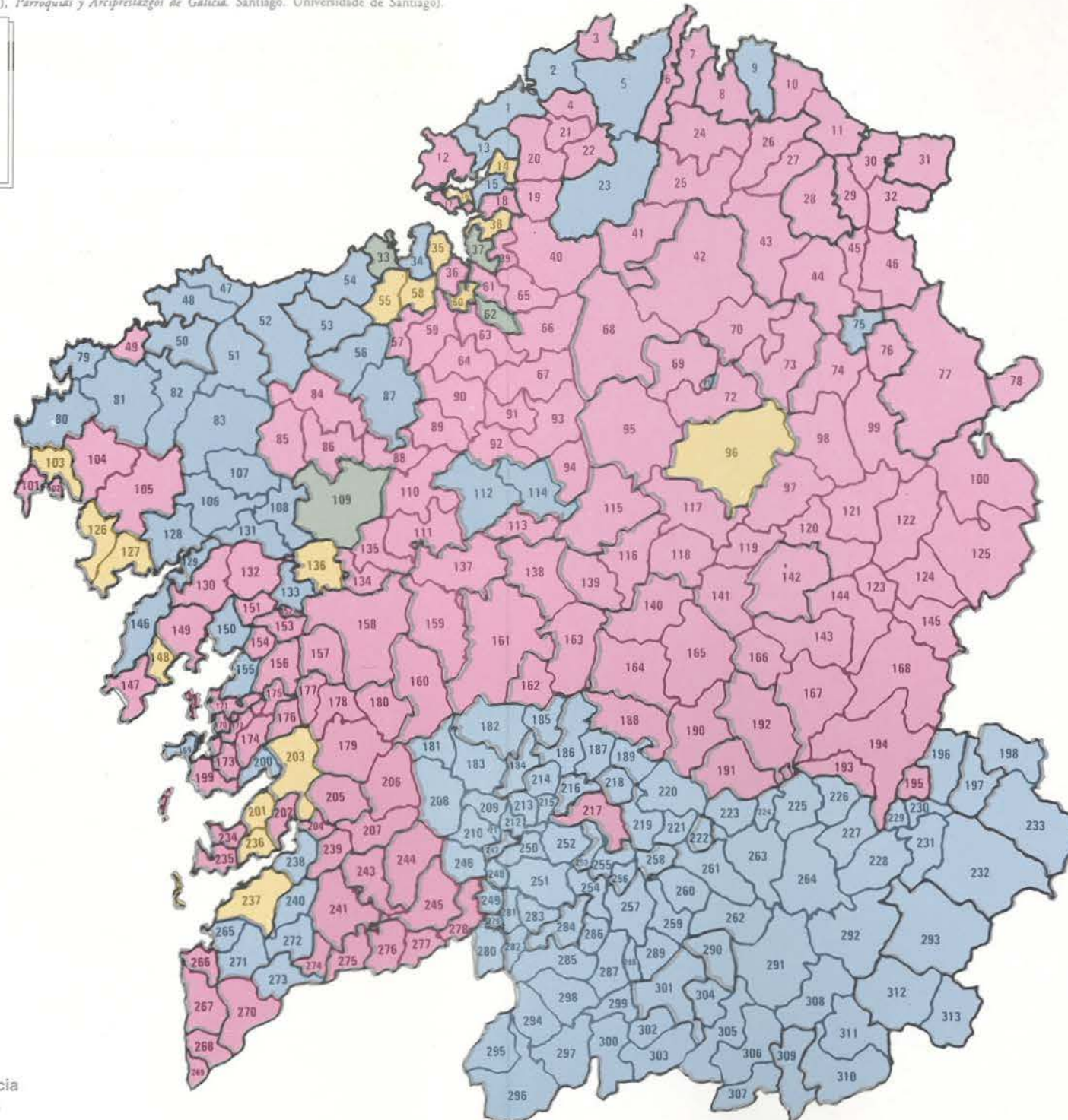

Mapa 8.
Dominio efectivo da competencia lectora en galego por sectores.

43	Abadín	264	Chandrexa de Queixa	192	Monforte de Lemos	193	Ribas de Sil
59	Abegondo	164	Charlada	263	Monledeadramo	147	Ribeira
136	Agolada	62	Coirós	306	Monlesei	76	Ribeira de Piñón
27	Alfoz	218	Coles	116	Monlesei	45	Riotorto
257	Allariz	102	Corcubión	177	Moraña	311	Ríos
108	Ames	97	Corgo, O	240	Mos	226	Rio
216	Amoeiro	51	Coristanco	16	Mugardos	163	Rodeiro
139	Antas de Ulla	249	Corlegada	297	Mulinos	132	Rois
66	Aranga	33	Coruña, A	25	Muras	268	Rosal, O
277	Arbo	70	Cospello	127	Muros	198	Rubiá
17	Ares	179	Colobade	80	Muxla	195	Rúa, A
248	Arnoia	244	Covelo, O	13	Narón	35	Sada
54	Arleixo	278	Crecente	100	Navia de Suarna	274	Salceda de Caselas
112	Arzúa	305	Cualedro	14	Neda	275	Salvadora de Miño
208	Avión	55	Culleredo	106	Negreira	144	Samos
266	Baiona	157	Cuntis	78	Negreira de Muñiz	213	San Amaro
99	Baleira	67	Curtis	276	Neves, As	255	San Cibrao das Vistas
303	Ballar	151	Dodro	265	Nigrán	186	San Cristovo de Cea
298	Bande	162	Dozón	124	Nogais, As	20	San Sadurniño
107	Baía, A	04	Dumbria	220	Nogueira de Ramuín	71	San Vicente de Rábade
260	Baños de Molgas	295	Entrimo	129	Noia	289	Sandias
121	Baralla	221	Esgos	267	Oia	83	Sanja Comba
253	Barbadás	158	Estrada, A	307	Oimbra	109	Sanlago de Compostela
197	Barco de Valdeorras, O	15	Fene	34	Oleiros	113	Sanllo
30	Barreiros	12	Ferrol	87	Ordes	199	Sanxenxo
176	Batro	101	Fisterra	88	Oroso	290	Sarreaus
211	Beade	168	Folgoso do Courel	5	Ortigueira	142	Sarria
181	Beaiz	77	Fonsagrada, A	217	Ourense	165	Saviñao, O
122	Becerra	160	Forcarei	24	Ouro	159	Silleda
69	Begonte	207	Fornelos de Montes	72	Oulleiro de Rei	191	Sober
36	Bergondo	11	Foz	128	Oulles	93	Sobrado
60	Belanzos	89	Frades	63	Oza dos Rios	22	Somozas
302	Biancos, Os	95	Friol	61	Paderne	204	Soutomaior
183	Boborás	281	Gomesende	258	Paderne de Allariz	140	Taboada
92	Boimorto	271	Gondomar	280	Padrenda	256	Taboadela
149	Boiro	169	Grove, O	133	Padrón	224	Telxela, A
286	Bola, A	269	Guarda, A	115	Palas de Rei	136	Teo
231	Bolo, O	312	Gudiña, A	190	Pantón	252	Toén
135	Boqueixón	68	Guitiriz	223	Parada do Sil	270	Tomillo
166	Bóveda	117	Guntín	141	Paradela	94	Toques
131	Brion	143	Incio, O	44	Pastoriza, A	84	Tordoia
234	Bueu	182	Irixo, O	239	Pazos de Borbén	111	Touro
50	Cabana	65	Irixoa	119	Páramo, O	32	Trabada
18	Cabanas	161	Lalín	145	Pedralia	304	Trasmiras
156	Caldas de Reis	206	Lama, A	219	Pereiro de Aguiar	86	Trazo
300	Calvos de Randín	53	Laracha	189	Peroxa, A	123	Triacastela
79	Camarillas	229	Larouco	230	Pelin	273	Tul
170	Cambados	49	Laxe	110	Pino, O	85	Val do Dubra
58	Cambre	291	Laza	185	Piñor	26	Valadouro, O
178	Campo Lameiro	120	Láncara	167	Pobra do Brollón	1	Valdoviño
235	Cangas	209	Leiro	200	Polo	153	Valga
245	Cañiza, A	294	Lobeira	74	Poi	134	Vedra
19	Capela, A	296	Lobios	205	Ponte-Caldelas	232	Veiga, A
233	Carballada	29	Lourenzá	241	Ponteareas	285	Verea
210	Carballada de Avia	130	Lousame	48	Ponteceoso	309	Verín
188	Carballido	96	Lugo	152	Ponteceuros	293	Viana do Bolo
184	Carballiño, O	261	Maceda	38	Ponteceume	7	Vicedo, O
52	Carballo	47	Malpica de Bergantiños	279	Pontevedra	237	Vigo
3	Cariño	228	Manzaneda	46	Pontenova, A	137	Vila de Cruces
126	Carnota	6	Mañón	23	Pontes de G. Ruez, As	202	Vilaboa
57	Carral	201	Marín	203	Pontevedra	155	Vilagarcía de Arousa
251	Carielle	214	Maside	299	Porqueira, A	42	Vilalba
250	Castro de Miño	105	Mazaricos	272	Porriño, O	187	Vilamarín
308	Castro do Val	173	Meaño	175	Portas	196	Vilamarín de Valdeorras
225	Castro Caldeas	75	Meira	146	Porto do Son	171	Vilanova de Arousa
73	Castro de Rei	174	Meis	118	Portomarin	262	Vilar de Barrio
98	Castroverde	114	Melide	227	Pobra de Trives	288	Vilar de Santos
154	Caloira	246	Melón	148	Pobra do Caramiñal	310	Vilariño de Conso
2	Cedeira	254	Merca, A	215	Punxín	292	Vilariño de Conso
294	Celanova	90	Mesía	282	Quintela de Leirado	39	Vilarmarín
212	Cenlle	313	Mezquita, A	194	Quiroga	91	Vilasantar
56	Cerceda	37	Miño	287	Rairiz de Veiga	81	Vimianzo
180	Cerdedo	236	Moaña	283	Ramirás	8	Viveiro
4	Cerdido	21	Moeche	238	Redondela	41	Xermade
125	Cervantes	243	Mondariz	150	Rianxo	301	Xinzo de Limia
10	Cervo	242	Mondariz-Baleiro	247	Ribadavia	9	Xove
64	Cesuras	28	Mondofedo	31	Ribadeo	259	Xunqueira de Ambia
103	Cee	40	Monlesei	172	Ribadumia	222	Xunqueira de Espadanedo
						82	Zas

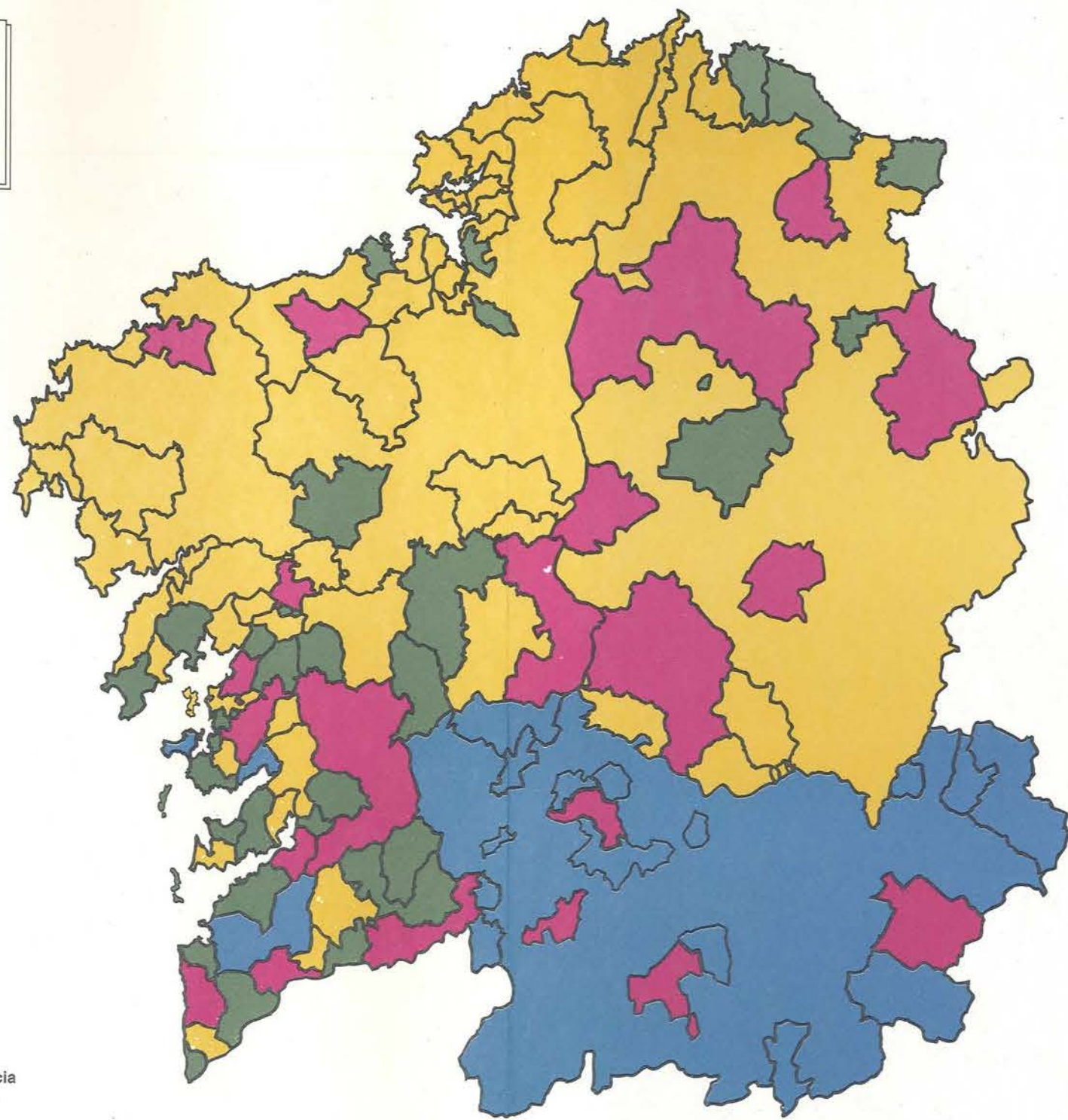

Mapa 9.
Dominio efectivo da competencia
escrita en galego por sectores.

Mapa de alicia por Sectores

Saben escribir bastante
ou moito o galego

- do 15 ó 19,9% (5)
- do 20 ó 24,9% (6)
- do 25 ó 29,9% (11)
- do 30 ó 39,9% (12)

Sector

- C1 = A Coruña
- C2 = Santiago
- C3 = Ferrol
- C4 = Coruña-4
- C5 = Coruña-5
- C6 = Coruña-6
- C7 = Coruña-7
- C8 = Coruña-8
- C9 = Coruña-9
- C10 = Coruña-10
- C11 = Coruña-11
- L1 = Lugo
- L2 = Lugo-2
- L3 = Lugo-3
- L4 = Lugo-4
- L5 = Lugo-5
- L6 = Lugo-6
- O1 = Ourense
- O2 = Ourense-2
- O3 = Ourense-3
- O4 = Ourense-4
- O5 = Ourense-5
- O6 = Ourense-6
- P1 = Vigo
- P2 = Pontevedra-2
- P3 = Pontevedra
- P4 = Pontevedra-4
- P5 = Pontevedra-5
- P6 = Pontevedra-6
- P7 = Pontevedra-7
- P8 = Pontevedra-8
- P9 = Pontevedra-9
- P10 = Pontevedra-10
- P11 = Pontevedra-11

Mapa 9.
Dominio efectivo da competencia
escrita en galego por sectores.

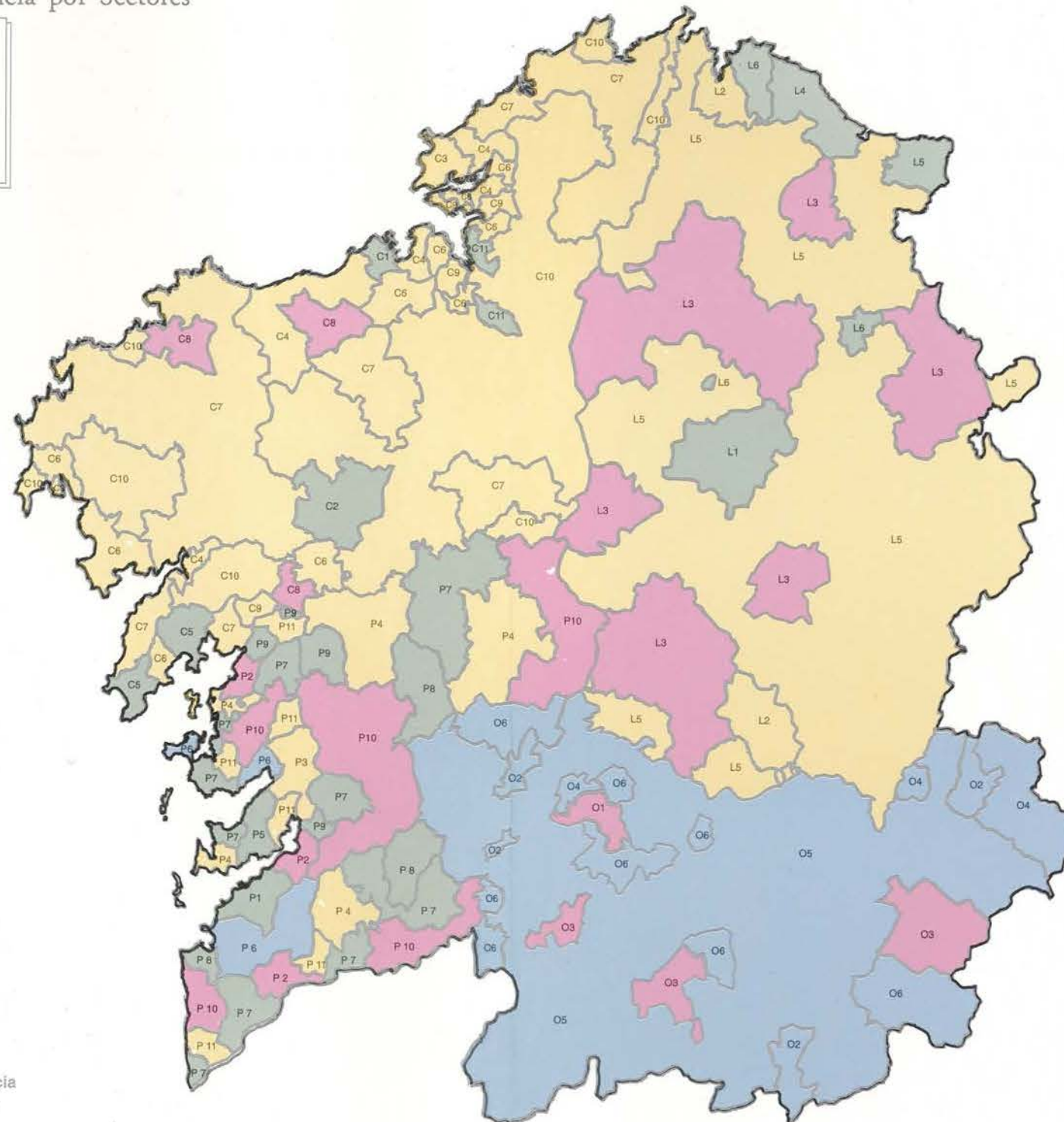

Mapa de Galicia por Concellos

(Mapa adaptado de Torres Luna e Pazo Labrador (1994), *Parroquias y Arciprestazgos de Galicia*. Santiago. Universidade de Santiago).

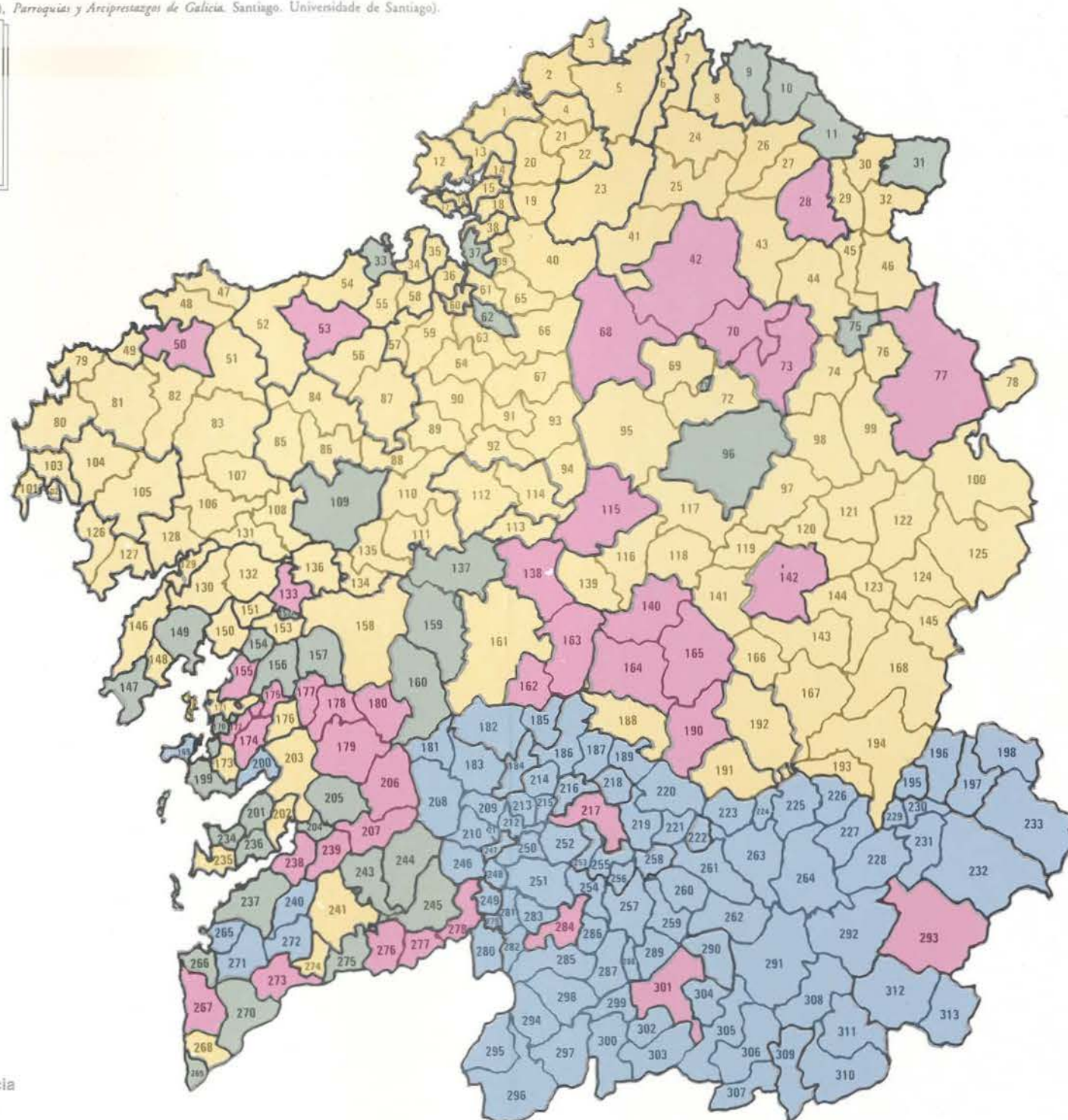
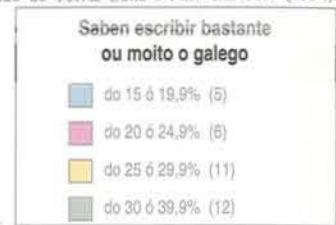

Mapa 9.
Dominio efectivo da competencia
escrita en galego por sectores.

43	Abadín	264	Chandrexa de Queixa	192	Monforte de Lemos	193	Ribas de Sil
59	Abegondo	164	Chantada	263	Monledeadramo	147	Ribeira
138	Aglada	62	Coirós	306	Monterrei	76	Ribeira de Piquín
27	Alloz	218	Coles	116	Monterroso	45	Riotorto
257	Allariz	102	Corcubión	177	Moraña	311	Riós
108	Ames	97	Corgo, O	240	Mos	226	Rio
216	Amoeiro	51	Coristanco	16	Mugardos	163	Rodelro
139	Anlas de Ulla	249	Cortegada	297	Mulhós	132	Rois
66	Aranga	33	Coruña, A	25	Muras	268	Rosal, O
277	Arbo	70	Cospello	127	Muros	198	Rubia
17	Ares	179	Colobade	80	Muxía	195	Rúa, A
248	Arnoia	244	Covelo, O	13	Narón	35	Sada
54	Arleixo	278	Crecente	100	Navia de Suarna	274	Salceda de Caselas
112	Arzúa	305	Cualedro	14	Neda	275	Salvaterra de Miño
208	Avión	55	Culleredo	106	Negreira	144	Samos
266	Baiona	157	Cuntis	78	Negreira de Muñiz	213	San Amaro
99	Baleira	67	Curtis	276	Neves, As	255	San Cibrao das Viñas
303	Ballar	151	Dodro	265	Nigrán	186	San Cristovo de Cea
298	Bande	162	Dozón	124	Nogais, As	20	San Sadurniño
107	Baía, A	94	Dumbria	220	Nogueira de Ramuín	71	San Vicente de Rábade
260	Baños de Molgas	295	Entrimo	129	Noia	289	Sandías
121	Baralla	221	Esgos	267	Oia	83	Santa Comba
253	Barbadás	158	Estrada, A	307	Olimbra	109	Santiago de Compostela
197	Barco de Valdeorras, O	15	Fene	34	Oleiros	113	Santiso
30	Barreiros	12	Ferrol	87	Ordos	199	Sanxenxo
176	Barro	101	Fisterra	88	Oroso	290	Sarreaus
211	Beade	168	Folgoso do Courel	5	Ortigueira	142	Sarria
181	Beaiz	77	Fonsagrada, A	217	Ourense	165	Saviñao, O
122	Becerreá	160	Forcarei	24	Ourense	159	Silleda
69	Begonte	207	Formelos de Montes	72	Oureiro de Rei	191	Sober
36	Bergondo	11	Foz	128	Oules	93	Sobrado
60	Belanzos	89	Frades	63	Oza dos Rios	22	Somozas
302	Blandos, Os	95	Friol	61	Paderne	204	Souomaior
183	Boborás	281	Gomesende	258	Paderne de Allariz	140	Taboada
92	Boimorto	271	Gondomar	280	Padrenda	256	Taboadela
149	Boiro	169	Grove, O	133	Padrón	224	Teixeira, A
286	Bola, A	269	Guarda, A	115	Palas de Rei	136	Teo
231	Bolo, O	312	Gudiña, A	190	Panón	252	Toén
135	Boqueixón	68	Gulliriz	223	Parada do Sil	270	Tomilho
166	Bóveda	117	Guntín	141	Paradela	94	Toques
131	Brion	143	Incio, O	44	Pastoriza, A	84	Tordoa
234	Bueu	182	Irixo, O	239	Pazos de Borbén	111	Touro
50	Cabana	65	Irixoa	119	Páramo, O	32	Trabada
18	Cabanas	161	Lalin	145	Pedraña	304	Trasmiras
156	Caldas de Reis	206	Lama, A	219	Pereiro de Aguiar	86	Trazo
300	Calvos de Randín	53	Laracha	189	Peroxa, A	123	Triacastela
79	Camarillas	229	Larouco	230	Pellín	273	Tui
170	Cambados	49	Laxe	110	Pino, O	85	Val do Dubra
58	Cambre	291	Laza	185	Piñor	26	Valadouro, O
178	Campo Lameiro	120	Láncara	167	Pobra do Brollón	1	Valdoviño
235	Cangas	209	Leiro	200	Poio	153	Valga
245	Caniza, A	294	Lobeira	74	Pol	134	Vedra
19	Capela, A	296	Lobios	205	Ponte-Caldelas	232	Veiga, A
233	Carballeda	29	Lourenzá	241	Ponteareas	285	Verea
210	Carballada de Avia	130	Lousame	48	Pontecece	309	Verín
188	Carballido	96	Lugo	152	Pontececeures	293	Viana do Bolo
184	Carballiño, O	261	Maceda	38	Pontevedra	7	Vicedo, O
52	Carballo	47	Malpica de Bergantiños	279	Pontevedra	237	Vigo
3	Cariño	228	Manzaneda	46	Pontevedra, A	137	Vila de Cruces
126	Carnota	6	Mañón	23	Pontes de G. Rquez., As	202	Vilaboa
57	Carral	201	Marín	203	Pontevedra	155	Vilagarcía de Arousa
251	Cartelle	214	Maside	299	Porqueira, A	42	Vilalba
250	Castello de Miño	105	Mazaricos	272	Porriño, O	187	Vilamarín
306	Castro do Val	173	Meaño	175	Portas	196	Vilamartin de Valdeorras
225	Castro Caldelas	75	Meira	146	Porto do Son	171	Vilanova de Arousa
73	Castro de Rei	174	Meis	118	Portomarin	262	Vilar de Barrio
98	Castroverde	114	Meide	227	Pobra de Trives	288	Vilar de Santos
154	Caloira	246	Melón	148	Pobra do Caramiñal	310	Vilardós
2	Cedeira	254	Merca, A	215	Punxín	292	Vilariño de Conso
284	Celanova	90	Mesía	282	Quintela de Leirado	39	Vilarmalor
212	Cenlle	313	Mezquita, A	194	Quiroga	91	Vilasantar
56	Cercada	37	Miño	287	Rairiz de Veiga	81	Vimianzo
180	Cerdedo	236	Moaña	283	Ramirás	8	Viveiro
4	Cerdido	21	Moeche	238	Redondela	41	Xermade
125	Cervantes	243	Mondariz	150	Rianxo	301	Xinzo de Limia
10	Cervo	242	Mondariz-Balneario	247	Ribadavia	9	Xove
64	Cesuras	28	Mondofredo	31	Ribadeo	259	Xunqueira de Ambia
103	Cee	40	Montero	172	Ribadumia	222	Xunqueira de Espadanedo
						82	Zas

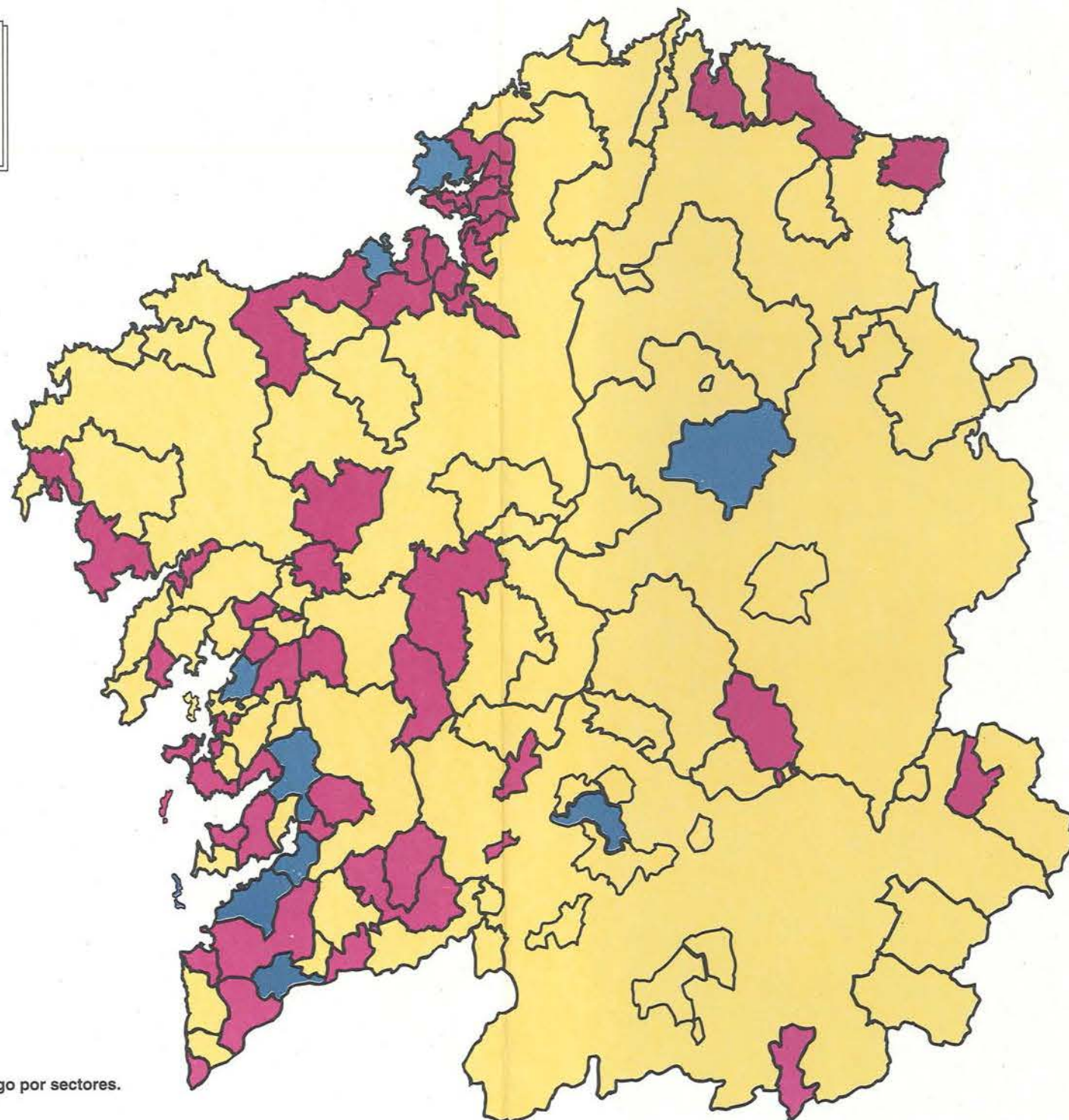

Mapa 10.
Ámbito de adquisición do galego por sectores.
Adquisición na familia

Mapa de Galicia por Sectores

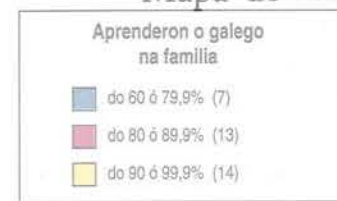

Sector

C1 = A Coruña
C2 = Santiago
C3 = Ferrol
C4 = Coruña-4
C5 = Coruña-5
C6 = Coruña-6
C7 = Coruña-7
C8 = Coruña-8
C9 = Coruña-9
C10 = Coruña-10
C11 = Coruña-11
L1 = Lugo
L2 = Lugo-2
L3 = Lugo-3
L4 = Lugo-4
L5 = Lugo-5
L6 = Lugo-6
O1 = Ourense
O2 = Ourense-2
O3 = Ourense-3
O4 = Ourense-4
O5 = Ourense-5
O6 = Ourense-6
P1 = Vigo
P2 = Pontevedra-2
P3 = Pontevedra
P4 = Pontevedra-4
P5 = Pontevedra-5
P6 = Pontevedra-6
P7 = Pontevedra-7
P8 = Pontevedra-8
P9 = Pontevedra-9
P10 = Pontevedra-10
P11 = Pontevedra-11

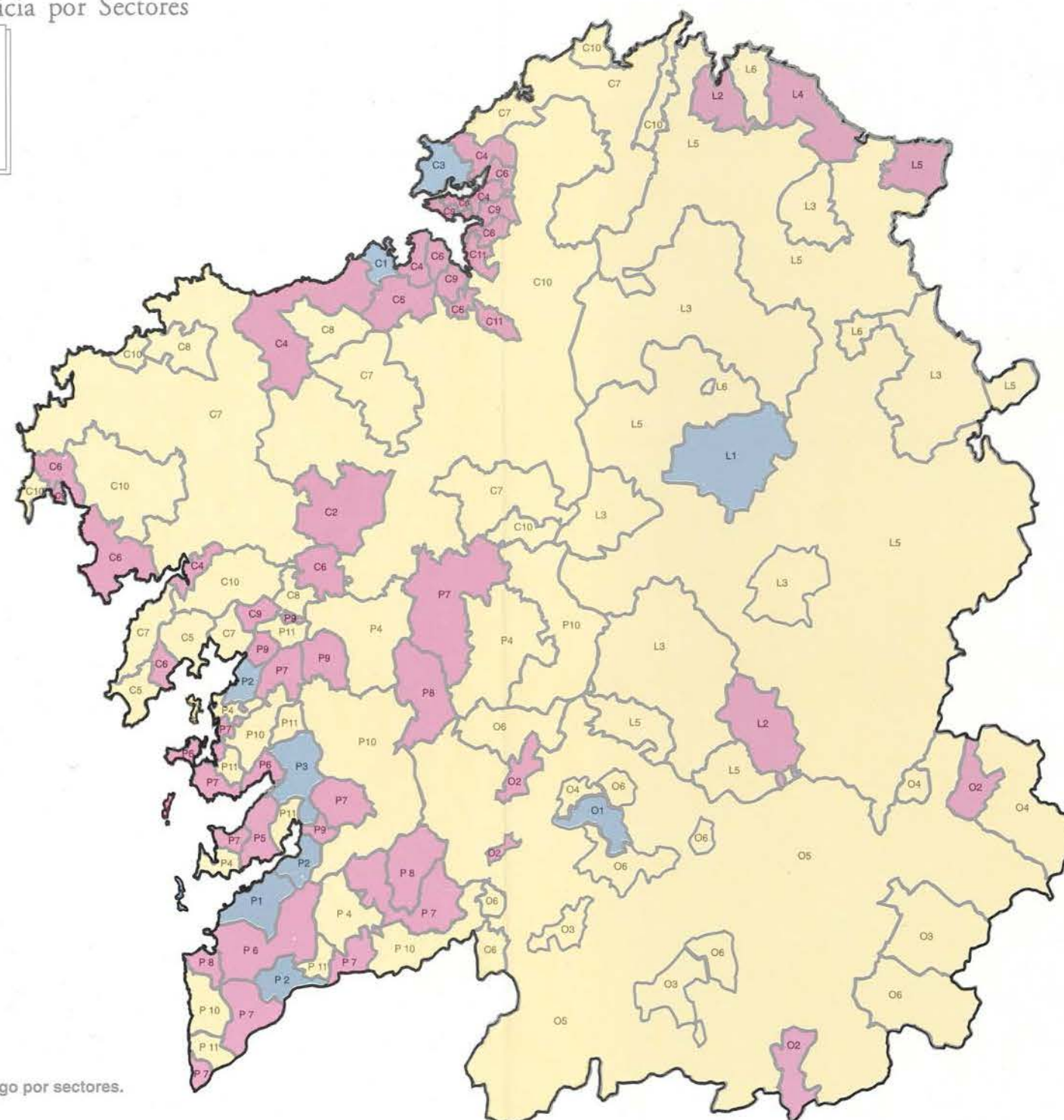

Mapa 10.
Ámbito de adquisición do galego por sectores.
Adquisición na familia

Mapa de Galicia por Concellos

(Mapa adaptado de Torres Luna e Pazo Labrador (1994), *Parroquias y Arciprestazgos de Galicia*. Santiago. Universidade de Santiago).

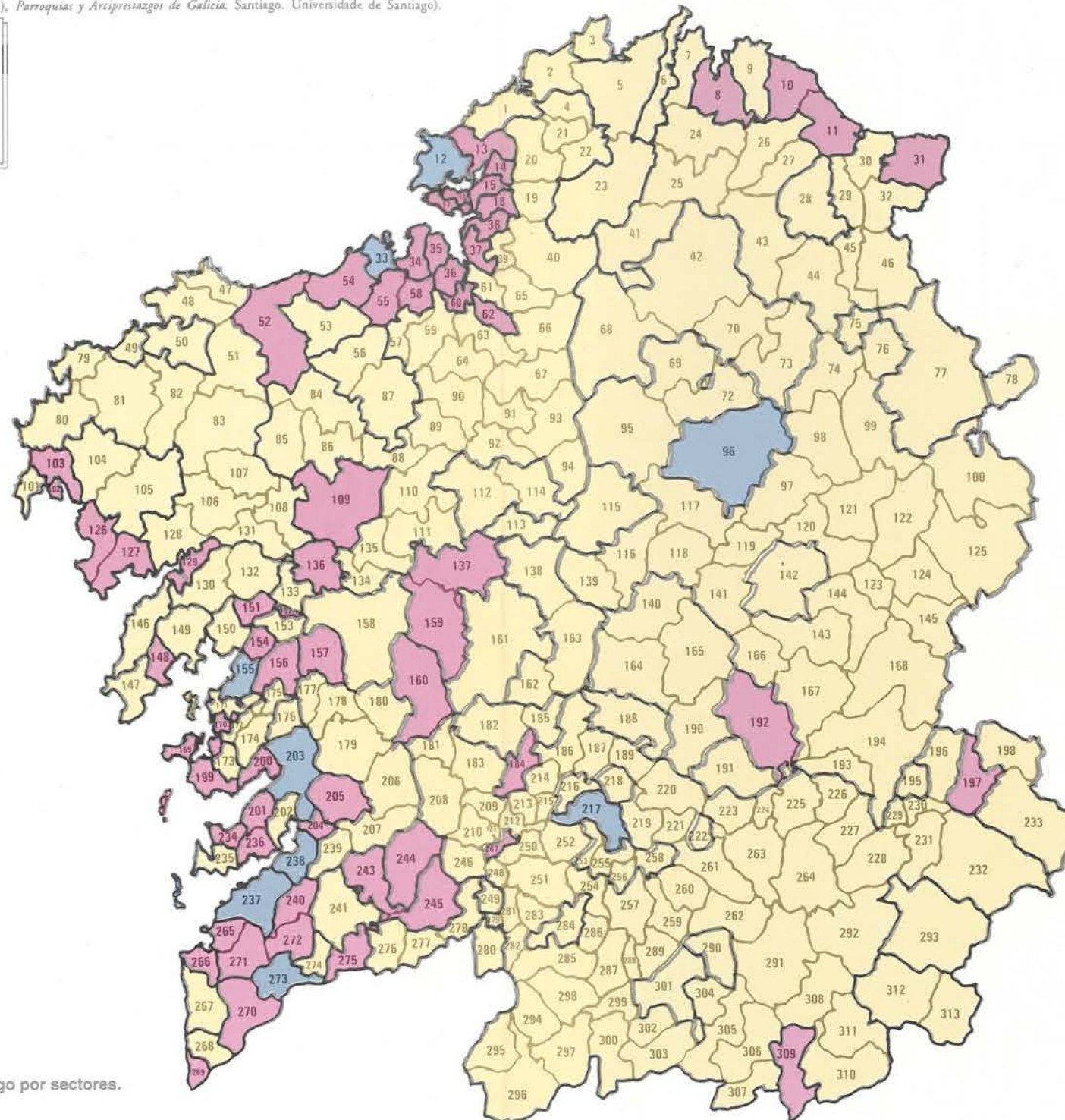

Mapa 10.
Ámbito de adquisición do galego por sectores.
Adquisición na familia

43	Abadín	264	Chandrexa de Queixa	192	Monforte de Lemos	193	Ribas de Sil
59	Abegondo	164	Chantlada	263	Monledeira	147	Ribeira
138	Agolada	62	Colirós	306	Monleirre	76	Ribeira de Piquín
27	Alfoz	218	Coles	116	Monleirroso	45	Riotorto
257	Allariz	102	Corcubión	177	Moraña	311	Riós
108	Ames	97	Corgo, O	240	Mos	226	Rio
216	Amoeiro	51	Coristanco	16	Mugardos	163	Rodeiro
139	Anllas de Ulla	249	Cortegada	297	Mulinos	132	Rois
66	Aranga	33	Coruña, A	25	Muras	268	Rosal, O
277	Arbo	70	Cospeito	127	Muros	198	Rubiá
17	Ares	179	Colobade	80	Muxia	195	Rúa, A
248	Arnoia	244	Covelo, O	13	Narón	35	Sada
54	Arleixo	278	Crecente	100	Navia de Suarna	274	Salceda de Caselas
112	Arzúa	305	Cualedro	14	Neda	275	Salvadora de Miño
208	Avión	55	Culleredo	106	Negreira	144	Samos
266	Baiona	157	Cunlis	78	Negreira de Muñiz	213	San Amaro
99	Baleira	67	Curtis	276	Neves, As	255	San Cibrao das Vínas
303	Baltar	151	Dodro	265	Nigrán	186	San Cristovo de Cea
298	Bande	162	Dozón	124	Nogais, As	20	San Sadurniño
107	Baña, A	04	Dumbria	220	Nogueira de Ramuín	71	San Vicente de Rábade
260	Baños de Molgas	295	Entrimo	129	Noia	289	Sandás
121	Baralla	221	Esgos	267	Oia	83	Santa Comba
253	Barbadás	158	Estrada, A	307	Oimbra	109	Santiago de Compostela
197	Barco de Valdeorras, O	15	Fene	34	Oleiros	113	Santiso
30	Barreiros	12	Ferrol	87	Ordes	199	Sanxenxo
176	Barro	101	Fisterra	88	Oroso	290	Sarreaus
211	Beade	168	Folgoso do Courel	5	Ortigueira	142	Sarria
181	Beazir	77	Fonsagrada, A	217	Ourense	165	Saviñao, O
122	Becerreá	160	Forcarei	24	Ouro	159	Silleda
69	Begonte	207	Fornelos de Montes	72	Oleiro de Rei	191	Sober
36	Bergondo	11	Foz	128	Oles	93	Sobrado
60	Belanzos	89	Frades	63	Oza dos Rios	22	Somozas
302	Biancos, Os	95	Friol	61	Paderne	204	Souomaior
183	Boborás	281	Gomesende	258	Paderne de Allariz	140	Taboada
92	Boimorto	271	Gondomar	280	Padrenda	256	Taboadela
149	Boiro	169	Grove, O	133	Padrón	224	Teixeira, A
286	Bola, A	269	Guarda, A	115	Palas de Rei	136	Teo
231	Bolo, O	312	Gudiña, A	190	Panlón	252	Toén
135	Boqueixón	68	Guilfriz	223	Parada do Sil	270	Tombo
166	Bóveda	117	Gunllín	141	Paradela	94	Toques
131	Brion	143	Incio, O	44	Pastoriza, A	84	Tordoia
234	Bueu	182	Irixo, O	239	Pazos de Borbén	111	Touro
50	Cabana	65	Irixoa	119	Páramo, O	32	Trabada
18	Cabanas	161	Lalin	145	Pedrafita	304	Trasmiras
156	Caldas de Reis	206	Lama, A	219	Pereiro de Aguiar	86	Trazo
300	Calvos de Randín	53	Laracha	189	Peroxa, A	123	Triacastela
79	Camarillas	229	Larouco	230	Pellín	273	Tui
170	Cambados	49	Laxe	110	Pino, O	85	Val do Dubra
58	Cambre	291	Laza	185	Piñor	26	Valadouro, O
178	Campo Lameiro	120	Láncara	167	Pobra do Brollón	1	Valdoviño
235	Cangas	209	Leiro	200	Polo	153	Valga
245	Cañiza, A	294	Lobeira	74	Pol	134	Vedra
19	Capela, A	296	Lobios	205	Ponte-Caldelas	232	Veiga, A
233	Carballada	29	Lourenzá	241	Ponteareas	285	Verea
210	Carballada de Avia	130	Lousame	48	Ponteceso	309	Verín
188	Carballido	96	Lugo	152	Pontecesures	293	Viana do Bolo
184	Carballiño, O	261	Maceda	38	Ponte deume	7	Vicedo, O
52	Carballo	47	Malpica de Bergantiños	279	Ponte deua	237	Vigo
3	Cariño	228	Manzaneda	46	Pontenova, A	137	Vila de Cruces
126	Carnota	6	Mallón	23	Pontes de G. Rquez., As	202	Vilaboa
57	Carrai	201	Marín	203	Pontevedra	155	Vilagarcía de Arousa
251	Cartelle	214	Maside	299	Porqueira, A	42	Vilaiba
250	Castro de Miño	105	Mazaricos	272	Porriño, O	187	Vilamarín
308	Castro do Val	173	Meaño	175	Portas	196	Vilamarín de Valdeorras
225	Castro Caldelas	75	Meira	146	Porto do Son	171	Vilanova de Arousa
73	Castro de Rei	174	Meis	118	Portomarin	262	Vilar de Barrio
98	Castroverde	114	Melide	227	Pobra de Trives	288	Vilar de Santos
154	Catoira	246	Melón	148	Pobra do Caramiñal	310	Vilardos
2	Cedeira	254	Merca, A	215	Punxín	292	Vilariño de Conso
284	Celanova	90	Mesía	282	Quintela de Leirado	39	Vilarmar
212	Cenlle	313	Mezquita, A	194	Quiroga	91	Vilasanta
56	Cerceda	37	Miño	287	Rairiz de Veiga	81	Vimianzo
180	Cerdedo	236	Moaña	283	Ramirás	8	Viveiro
4	Cerdido	21	Moeche	238	Redondela	41	Xermade
125	Cervantes	243	Mondariz	150	Rianxo	301	Xinzo de Limia
10	Cervo	242	Mondariz-Balneario	247	Ribadavia	9	Xove
64	Cesuras	28	Mondofedo	31	Ribadeo	259	Xunqueira de Ambia
103	Cee	40	Monleiro	172	Ribadumia	222	Xunqueira de Espadanedo
						82	Zas

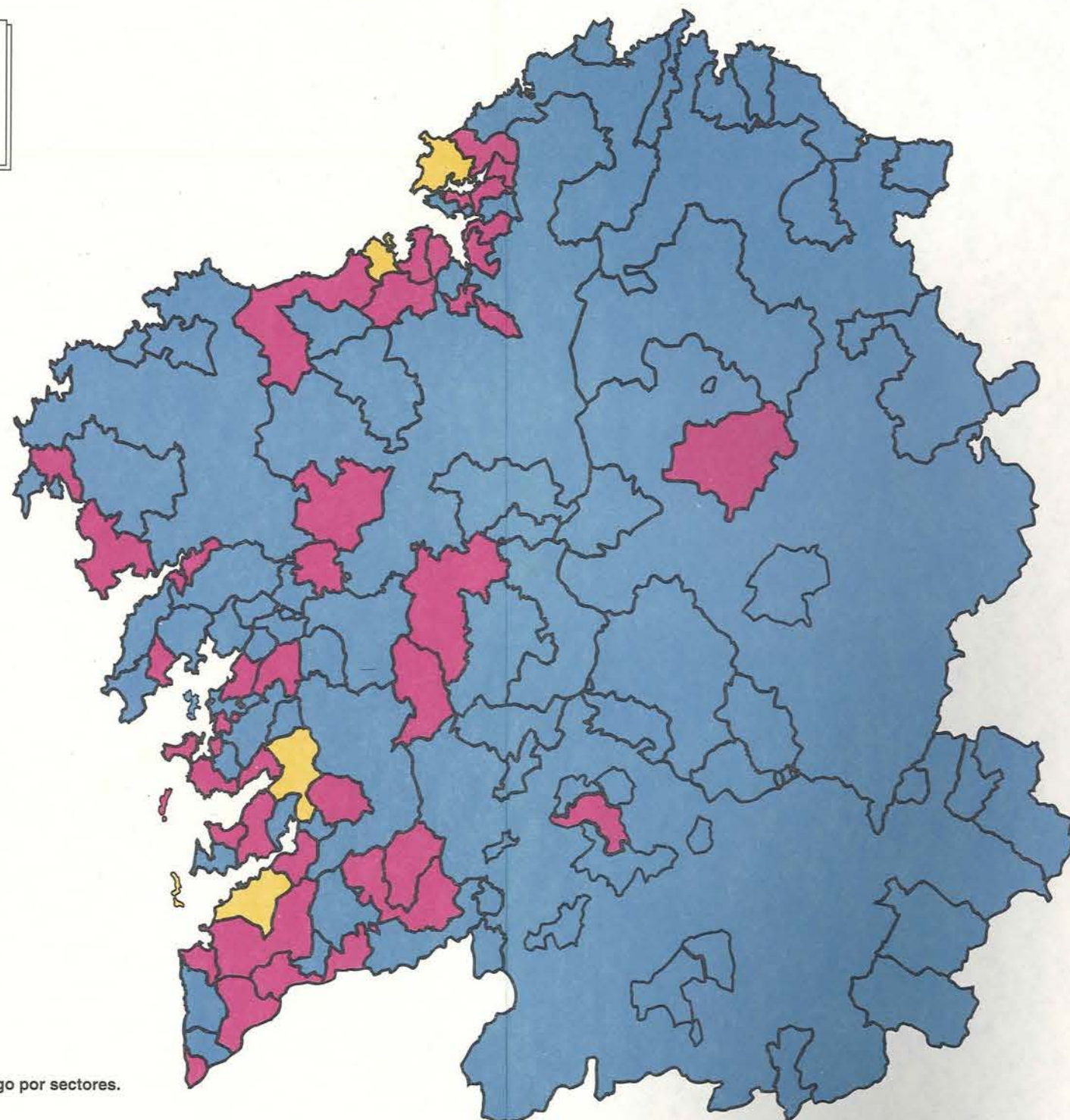

Mapa 11.
Ámbito de adquisición do galego por sectores.
Adquisición na escola.

Mapa de Galicia por Sectores

Aprenderon o galego
na escola

- do 0,1 ó 4,9% (19)
- do 5 ó 9,9% (11)
- do 10 ó 14,9% (4)

Sector

- C1 = A Coruña
- C2 = Santiago
- C3 = Ferrol
- C4 = Coruña-4
- C5 = Coruña-5
- C6 = Coruña-6
- C7 = Coruña-7
- C8 = Coruña-8
- C9 = Coruña-9
- C10 = Coruña-10
- C11 = Coruña-11
- L1 = Lugo
- L2 = Lugo-2
- L3 = Lugo-3
- L4 = Lugo-4
- L5 = Lugo-5
- L6 = Lugo-6
- O1 = Ourense
- O2 = Ourense-2
- O3 = Ourense-3
- O4 = Ourense-4
- O5 = Ourense-5
- O6 = Ourense-6
- P1 = Vigo
- P2 = Pontevedra-2
- P3 = Pontevedra
- P4 = Pontevedra-4
- P5 = Pontevedra-5
- P6 = Pontevedra-6
- P7 = Pontevedra-7
- P8 = Pontevedra-8
- P9 = Pontevedra-9
- P10 = Pontevedra-10
- P11 = Pontevedra-11

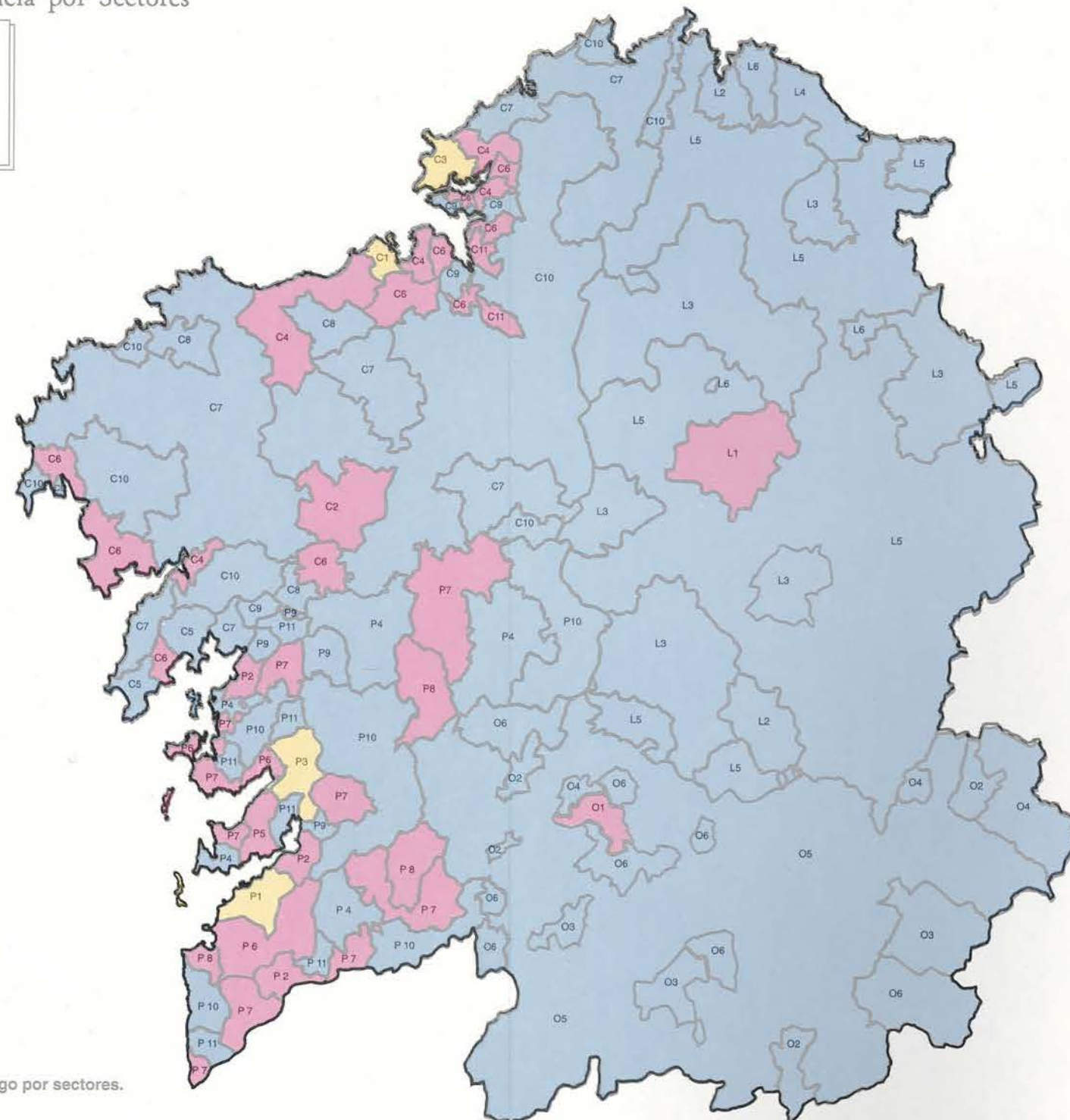

Mapa 11.
Ámbito de adquisición do galego por sectores.
Adquisición na escola.

Mapa de Galicia por Concellos

(Mapa adaptado de Torres Luna e Pazo Labrador (1994), *Parroquias y Arceprestazgos de Galicia*. Santiago. Universidade de Santiago).

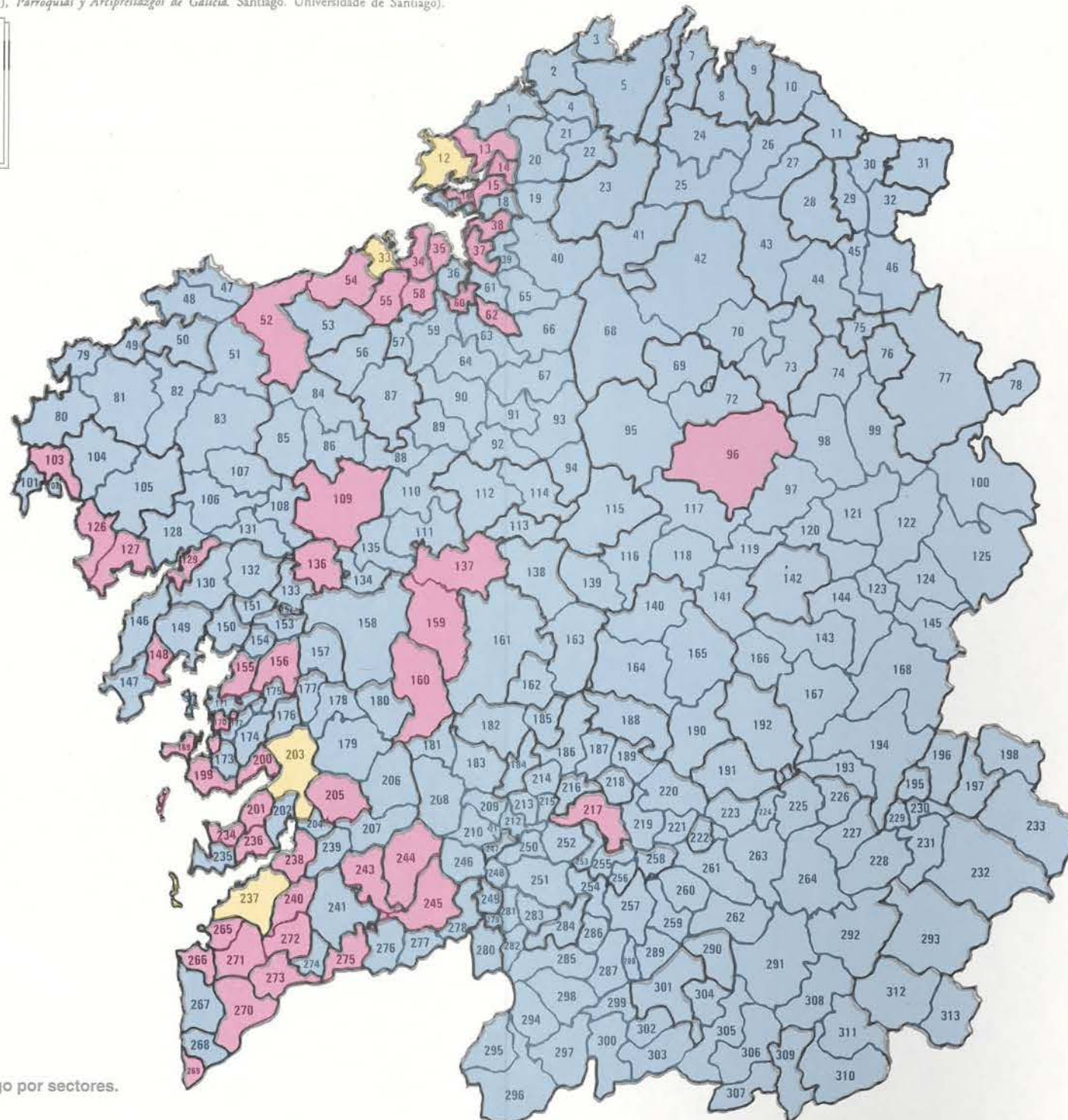

Mapa 11.
Ámbito de adquisición do galego por sectores.
Adquisición na escola.

43	Abadín	264	Chandrexa de Queixa	192	Monforte de Lemos	193	Ribas de Sil
59	Abegondo	164	Chantada	263	Monledeadramo	147	Ribeira
138	Agolada	62	Coirós	306	Monledeadramo	76	Ribeira de Piñeira
27	Alfoz	218	Coles	116	Monledeadramo	45	Riolorto
257	Alvariz	102	Corcubión	177	Moraña	311	Riós
108	Ames	97	Corgo, O	240	Mos	226	Rio
216	Amoeiro	51	Coristanco	16	Mugardos	163	Rodeiro
139	Anllas de Ulla	249	Corlegada	297	Mulinos	132	Rois
66	Aranga	33	Coruña, A	25	Muras	268	Rosal, O
277	Arbo	70	Cospello	127	Muros	198	Rubiá
17	Ares	179	Colobade	80	Muxia	195	Rúa, A
248	Arnoia	244	Covelo, O	13	Narón	35	Sada
54	Arleixo	278	Crecente	100	Navia de Suarna	274	Salceda de Caselas
112	Arzúa	305	Cualedro	14	Neda	275	Salvadora de Miño
208	Avión	55	Culleredo	106	Negreira	144	Samos
266	Balona	157	Cunllis	78	Nequeira de Muñiz	213	San Amaro
99	Baleira	67	Curtis	276	Neves, As	255	San Cibrao das Viñas
303	Ballar	151	Dodro	265	Nigrán	186	San Cristovo de Cea
298	Bande	162	Dozón	124	Nogais, As	20	San Sadurniño
107	Baña, A	94	Dumbria	220	Nogueira de Ramuín	71	San Vicente de Rábade
260	Baños de Molgas	295	Enlirimo	129	Noia	289	Sandás
121	Baralla	221	Esgos	267	Oia	83	Santa Comba
253	Barbadás	158	Estrada, A	307	Oimbra	109	Santiago de Compostela
197	Barco de Valdeorras, O	15	Fene	34	Oleiros	113	Santiso
30	Barreiros	12	Ferrol	87	Ordes	199	Sanxenxo
176	Barro	101	Fisterra	88	Oroso	290	Sarreaus
211	Becerreá	168	Folgoso do Courel	5	Ortigueira	142	Sarria
181	Beariz	77	Fonsagrada, A	217	Ourense	165	Saviñao, O
122	Becerreá	160	Forcarei	24	Ouro	159	Silleda
69	Begonte	207	Formelos de Montes	72	Ouliro de Rei	191	Sober
36	Bergondo	11	Foz	128	Ouliro	93	Sobrado
60	Belanços	89	Frades	63	Oza dos Rios	22	Somozas
302	Blancos, Os	95	Friol	61	Paderne	204	Soutomaior
183	Boborás	281	Gomesende	258	Paderne de Allariz	140	Taboadela
92	Boimorto	271	Gondomar	280	Paderne	256	Taboadela
149	Bouso	169	Grove, O	133	Padrón	224	Teixeira, A
286	Bola, A	269	Guarda, A	115	Palas de Rei	136	Teo
231	Bolo, O	312	Gudiña, A	190	Panlón	252	Toén
135	Boqueixón	68	Gulliriz	223	Parada do Sil	270	Tomilho
166	Bóveda	117	Guntín	141	Paradela	94	Toques
131	Brion	143	Incio, O	44	Pastoriza, A	84	Tordoia
234	Bueu	182	Irixo, O	239	Pazos de Borbén	111	Touro
50	Cabana	65	Irixoa	119	Páramo, O	32	Trabada
18	Cabanas	161	Lalin	145	Pedraliña	304	Trasmiras
156	Caldas de Reis	206	Lama, A	219	Pereiro de Aguiar	86	Trazo
300	Calvos de Randín	53	Laracha	189	Peroxa, A	123	Triacastela
79	Camarillas	229	Larouco	230	Pelín	273	Tui
170	Cambados	49	Laxe	110	Pino, O	85	Val do Dubra
58	Cambre	291	Laza	185	Pinor	26	Valadouro, O
178	Campo Lameiro	120	Lancara	167	Pobra do Brollón	1	Valdoviño
235	Cangas	209	Leiro	200	Polo	153	Valga
245	Cañiza, A	294	Lobeira	74	Pol	134	Vedra
19	Capela, A	296	Lobios	205	Ponte-Caldelas	232	Veiga, A
233	Carballada	29	Lourenzá	241	Ponteareas	285	Verea
210	Carballada de Avia	130	Lousame	48	Ponteceoso	309	Verín
188	Carballido	96	Lugo	152	Ponteceosures	293	Viana do Bolo
184	Carballiño, O	261	Maceda	38	Ponteceume	7	Vicedo, O
52	Carballo	47	Malpica de Bergantiños	279	Ponteceva	237	Vigo
3	Carliño	228	Manzaneda	46	Ponteceva, A	137	Vila de Cruces
126	Carnota	6	Marín	23	Pontes de G. Rquez., As	202	Vilaboa
57	Carrelle	201	Maside	203	Pontevedra	155	Vilagarcía de Arousa
251	Castro de Miño	214	Mazaricos	299	Porqueira, A	42	Vilalba
250	Castro do Val	105	Meaño	272	Porriño, O	187	Vilamarín
308	Castro Caldelas	173	Meira	175	Portas	196	Vilamarín de Valdeorras
225	Castro de Rei	75	Meis	146	Porto do Son	171	Vilanova de Arousa
98	Castroverde	114	Melide	118	Portomarin	262	Vilar de Barrio
154	Caloira	246	Melón	227	Pobra de Trives	288	Vilar de Santos
2	Cedeira	254	Merca, A	148	Pobra do Caramiñal	310	Vilardos
284	Celanova	90	Mesla	215	Punxín	292	Vilariño de Conso
212	Cenlle	313	Mezquita, A	282	Quintela de Leirado	39	Vilarmalor
56	Cerceda	37	Miño	194	Quiroga	91	Vilasantar
180	Cerdedo	236	Moaña	287	Rairiz de Veiga	81	Vimianzo
4	Cerdido	21	Moeche	283	Ramirás	8	Viveiro
125	Cervantes	243	Mondariz	238	Redondela	41	Xermade
10	Cervo	242	Mondariz-Balneario	150	Rianxo	301	Xinzo de Limia
64	Cesuras	28	Mondofredo	247	Ribadavia	9	Xove
103	Cee	40	Monleiro	31	Ribadeo	259	Xunqueira de Ambia
				172	Ribadumia	222	Xunqueira de Espadanedo
						82	Zas

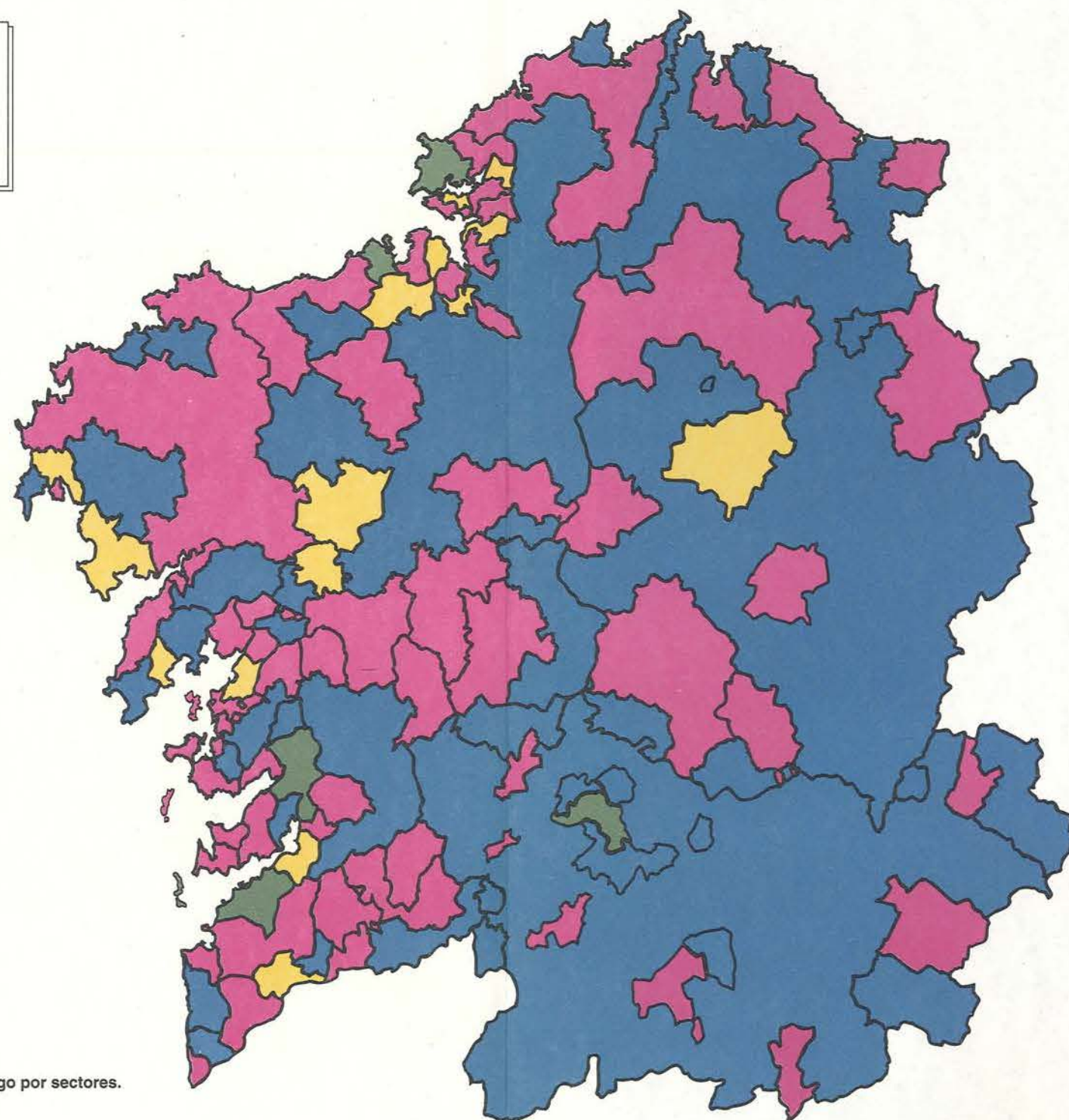
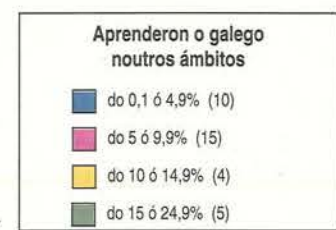

Mapa 12.
Ámbito de adquisición do galego por sectores.
Adquisición noutros ámbitos.

Mapa de Galicia por Sectores

Aprenderon o galego
noutros ámbitos

- do 0,1 á 4,9% (10)
- do 5 á 9,9% (15)
- do 10 á 14,9% (4)
- do 15 á 24,9% (5)

Sector

- C1 = A Coruña
- C2 = Santiago
- C3 = Ferrol
- C4 = Coruña-4
- C5 = Coruña-5
- C6 = Coruña-6
- C7 = Coruña-7
- C8 = Coruña-8
- C9 = Coruña-9
- C10 = Coruña-10
- C11 = Coruña-11
- L1 = Lugo
- L2 = Lugo-2
- L3 = Lugo-3
- L4 = Lugo-4
- L5 = Lugo-5
- L6 = Lugo-6
- O1 = Ourense
- O2 = Ourense-2
- O3 = Ourense-3
- O4 = Ourense-4
- O5 = Ourense-5
- O6 = Ourense-6
- P1 = Vigo
- P2 = Pontevedra-2
- P3 = Pontevedra
- P4 = Pontevedra-4
- P5 = Pontevedra-5
- P6 = Pontevedra-6
- P7 = Pontevedra-7
- P8 = Pontevedra-8
- P9 = Pontevedra-9
- P10 = Pontevedra-10
- P11 = Pontevedra-11

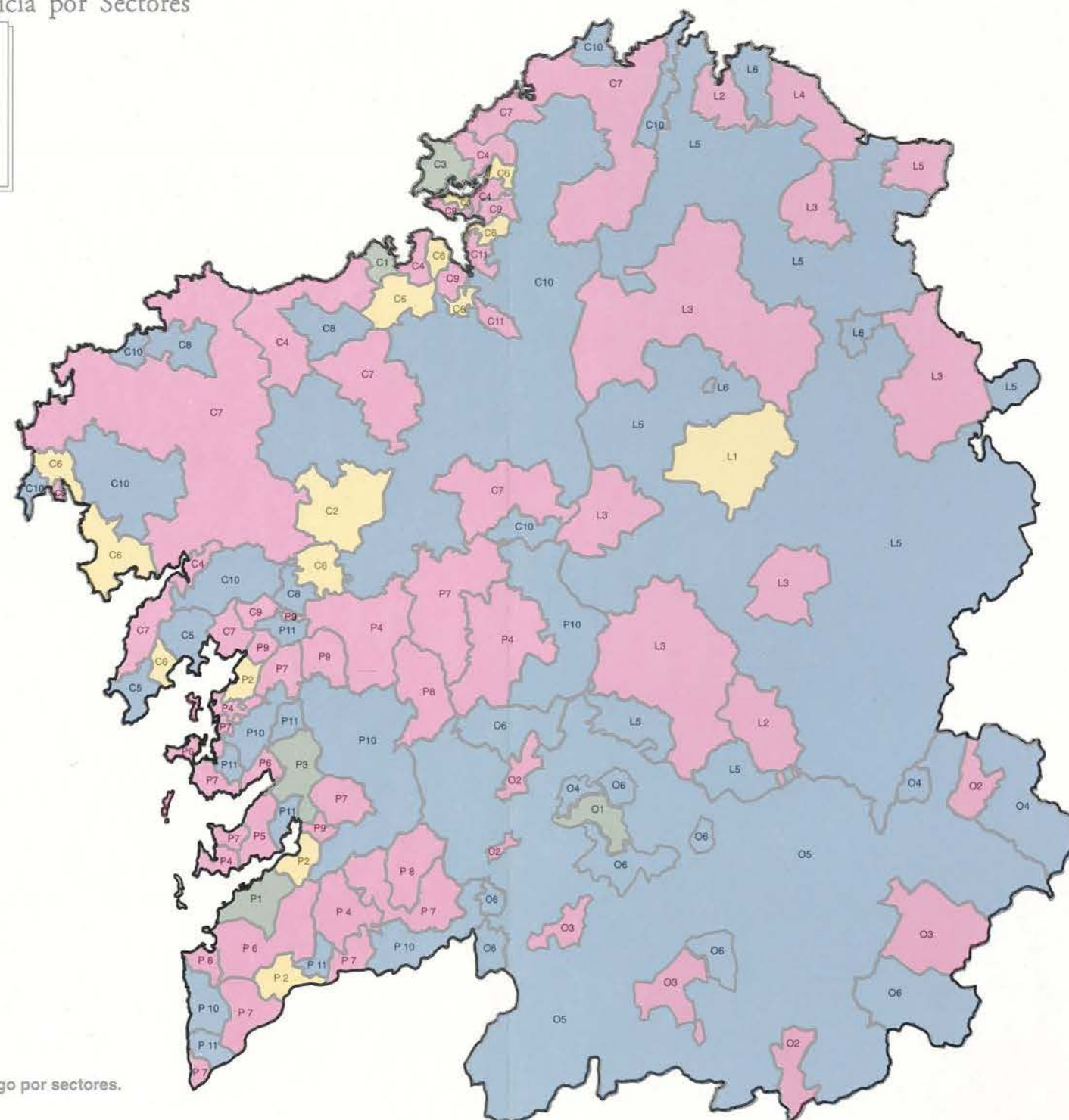

Mapa 12.
Ámbito de adquisición do galego por sectores.
Adquisición noutros ámbitos.

Mapa de Galicia por Concellos

(Mapa adaptado de Torres Luna e Pazo Labrador (1994), *Parroquias y Arciprestazgos de Galicia*. Santiago: Universidade de Santiago).

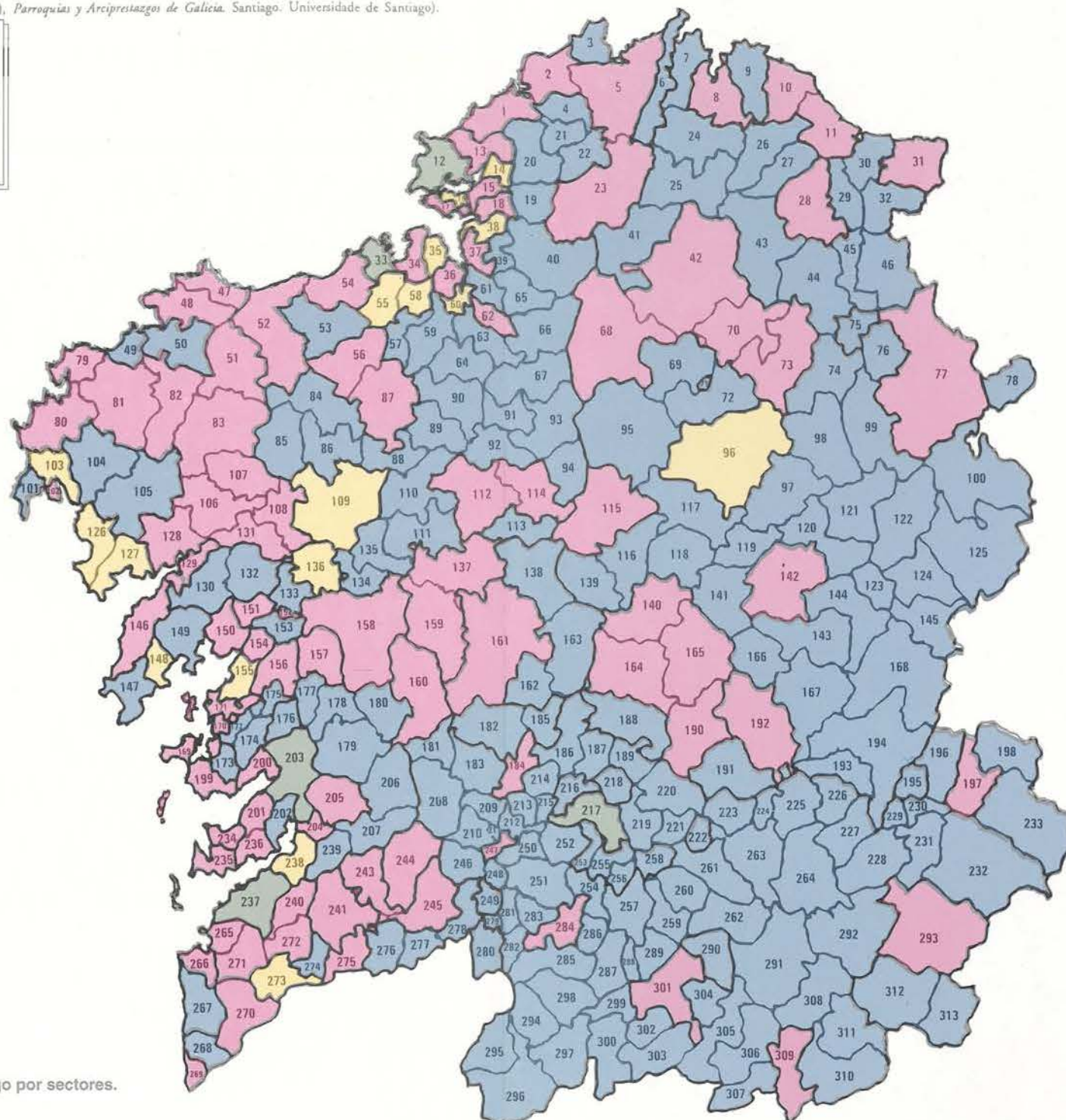

Mapa 12.
Ámbito de adquisición do galego por sectores.
Adquisición noutros ámbitos.

43	Abadín	264	Chandrexa de Queixa	192	Monforte de Lemos	193	Ribas de Sil
59	Abegondo	164	Chantada	263	Monledeadramo	147	Ribeira
138	Agolada	62	Coirós	306	Monterrei	76	Ribeira de Piquín
27	Alfoz	218	Coles	116	Monterroso	45	Riadorio
257	Alvariz	102	Corcubión	177	Moraña	311	Riós
108	Ames	97	Corgo, O	240	Mos	226	Rio
216	Amoeiro	51	Coristanco	16	Mugardos	163	Rodeiro
139	Antas de Ulla	249	Corlegada	297	Mulinos	132	Rois
66	Aranga	33	Coruña, A	25	Muras	258	Rosal, O
277	Arbo	70	Cospello	127	Muros	198	Rubí
17	Ares	179	Colobade	80	Muxia	195	Rúa, A
248	Arnoia	244	Covelo, O	13	Narón	35	Sada
54	Arteixo	278	Crecente	100	Navia de Suarna	274	Salceda de Caselas
112	Arzúa	305	Cualedro	14	Neda	275	Salvadora de Miño
208	Avión	55	Culleredo	106	Negreira	144	Samos
266	Baiona	157	Cunil	78	Nequeira de Muñiz	213	San Amaro
99	Baleira	67	Curtis	276	Neves, As	255	San Cibrao das Viñas
303	Ballar	151	Dodro	265	Nigrán	186	San Cristovo de Cea
298	Bande	162	Dozón	124	Nogais, As	20	San Sadurniño
107	Baña, A	04	Dumbria	220	Noqueira de Ramuín	71	San Vicenle de Rábade
260	Baños de Molgas	295	Entrimo	129	Noia	289	Sandías
121	Baralla	221	Esgos	267	Oia	83	Santa Comba
253	Barbadás	158	Estrada, A	307	Oimbra	109	Santiago de Compostela
197	Barco de Valdeorras, O	15	Fene	34	Oleiros	113	Santiso
30	Barreiros	12	Ferrol	87	Ordos	199	Sanxenxo
176	Barro	101	Fisterra	88	Oroso	290	Sarreaus
211	Bede	168	Folgoso do Courel	5	Orliqueira	142	Sarria
181	Beaz	77	Fonsagrada, A	217	Ourense	165	Saviñao, O
122	Becerreá	160	Forcarei	24	Ouro	159	Silleda
69	Begonte	207	Fornelos de Montes	72	Oulleiro de Rei	191	Sober
36	Bergondo	11	Foz	128	Oules	93	Sobrado
60	Belanzos	89	Frades	63	Oza dos Rios	22	Somozas
302	Blancos, Os	95	Friol	61	Paderne	204	Soutomaior
183	Boborás	281	Gomesende	258	Paderne de Allariz	140	Taboada
92	Boimorto	271	Gondomar	280	Padrenda	256	Taboadela
149	Boiro	169	Grove, O	133	Padrón	224	Teixeira, A
286	Bola, A	269	Guarda, A	115	Palas de Rei	136	Teo
231	Bolo, O	312	Gudiña, A	190	Pantón	252	Toén
135	Boqueixón	68	Guilriz	223	Parada do Sil	270	Tomíño
165	Bóveda	117	Gunfín	141	Paradela	94	Toques
131	Brion	143	Incio, O	44	Pastoriza, A	84	Tordola
234	Bueu	182	Irixo, O	239	Pazos de Borbén	111	Touro
50	Cabana	119	Irixoa	119	Páramo, O	32	Trabada
18	Cabanas	65	Lalín	145	Pedrafita	304	Trasmiras
156	Caldas de Reis	161	Lama, A	219	Pereiro de Aguiar	86	Trazo
300	Calvos de Randín	206	Laracha	189	Peroxa, A	123	Triacastela
79	Camarillas	53	Larouco	230	Pellín	273	Tui
170	Cambados	229	Laxe	110	Pino, O	85	Val do Dubra
58	Cambre	49	Laza	185	Piñor	26	Valadouro, O
178	Campo Lameiro	291	Láncara	167	Pobra do Brollón	1	Valdoviño
235	Cangas	120	Leiro	200	Polo	153	Valga
245	Cañiza, A	209	Lobeira	74	Pol	134	Vedra
19	Capela, A	294	Lobios	205	Ponte-Caldelas	232	Veiga, A
233	Carbalada	29	Lourenzá	241	Ponteareas	285	Verea
210	Carballada de Avia	130	Lousame	48	Ponteceoso	309	Verín
188	Carballido	96	Lugo	152	Ponteceosures	293	Viana do Bolo
184	Carballiño, O	261	Maceda	38	Ponteume	7	Vicedo, O
52	Carballo	47	Malpica de Bergantiños	279	Pontevedra	237	Vigo
3	Carriño	228	Manzaneda	46	Pontenova, A	137	Vila de Cruces
126	Carnota	6	Matón	23	Pontes de G. Rquez., As	202	Vilaboa
57	Carral	201	Marín	203	Pontevedra	155	Vilagarcía de Arousa
251	Carlelle	214	Maside	299	Porqueira, A	42	Vilaiba
250	Castello de Miño	105	Mazaricos	272	Porriño, O	187	Vilamarín
308	Castro do Val	173	Meaño	175	Porlas	196	Vilamarín de Valdeorras
225	Castro Caldelas	75	Meira	146	Porto do Son	171	Vilanova de Arousa
73	Castro de Rei	174	Meis	118	Portomarin	262	Vilar de Barrio
98	Castroverde	114	Melide	227	Pobra de Trives	288	Vilar de Santos
154	Caloira	246	Melón	148	Pobra do Caramiñal	310	Viladevós
2	Cedeira	254	Merca, A	215	Punxín	292	Vilariño de Conso
284	Celanova	90	Mesia	282	Quintela de Leirado	39	Vilarmalor
212	Cenlle	313	Mezquita, A	194	Quiroga	91	Vilasantar
56	Cerceda	37	Miño	287	Rairiz de Veiga	81	Vimianzo
180	Cerdedo	236	Moaña	283	Ramirás	8	Viveiro
4	Cerdido	21	Moeche	238	Redondela	41	Xermade
125	Cervantes	243	Mondariz	150	Rianxo	301	Xinzo de Limia
10	Cervo	242	Mondariz-Balneario	247	Ribadavia	9	Xove
64	Cesuras	31	Mondofredo	31	Ribadeo	259	Xunqueira de Ambia
103	Cee	40	Monleiro	172	Ribadumia	222	Xunqueira de Espadanedo
						82	Zas